

คำนำ

สำนักงานเขตพื้นที่การศึกษาประถมศึกษาพระนครศรีอยุธยา สังกัดสำนักงานคณะกรรมการการศึกษาขั้นพื้นฐาน กระทรวงศึกษาธิการ โดยมีสถานศึกษาในสังกัด 79 โรงเรียน 1 สาขา ให้บริการการศึกษาในระดับปฐมวัย ระดับประถมศึกษา และระดับมัธยมศึกษาตอนต้น ครอบคลุมพื้นที่ทั้งจังหวัดพระนครศรีอยุธยา นอกจากนี้ยังมีหน่วยงานทางการศึกษาอื่น ที่ให้บริการการศึกษาในระดับต่างๆ ในจังหวัดพระนครศรีอยุธยา เช่น สถานศึกษาเอกชน สถาบันอาชีวศึกษา วิทยาลัยชุมชนพระนครศรีอยุธยา เป็นต้น

ในทุกปีการศึกษา สถานศึกษาในสังกัดทุกแห่งจะดำเนินการปรับปรุงข้อมูลสารสนเทศที่สำคัญเพื่อใช้ในการบริหารจัดการศึกษา ผ่านระบบ Data Management Center จำนวน 3 ครั้ง ครั้งที่ 1 เป็นข้อมูล ณ วันที่ 10 มิถุนายน ครั้งที่ 2 เป็นข้อมูล ณ วันที่ 10 พฤศจิกายน และครั้งที่ 3 เป็นข้อมูล ณ วันที่ 31 มีนาคม ซึ่งเป็นข้อมูลนักเรียนรายบุคคล ข้อมูลครูและบุคลากร ข้อมูลสถานศึกษา ข้อมูลสิ่งก่อสร้าง ข้อมูลครุภัณฑ์ ซึ่งสำนักงานเขตพื้นที่การศึกษาประถมศึกษาพระนครศรีอยุธยา ได้วิเคราะห์และประมวลผลข้อมูลสารสนเทศที่สำคัญ และจำเป็นต้องใช้ประโยชน์ เพื่อสรุปและนำเสนอข้อมูลในรูปแบบที่เป็นเอกสาร และไฟล์ข้อมูล เผยแพร่ผ่านเว็บไซต์ของสำนักงานเขตพื้นที่การศึกษาประถมศึกษาพระนครศรีอยุธยา และสำนักงานจังหวัดพระนครศรีอยุธยา ให้ผู้เกี่ยวข้องทั้งภายในและนอกองค์กรได้นำไปใช้ประโยชน์

อนึ่ง ได้ออกแบบเก็บข้อมูลสารสนเทศที่สำคัญและจำเป็นต้องใช้ จากหน่วยงานทางการศึกษาอื่น และได้วิเคราะห์ประมวลผลเพื่อนำเสนอในเอกสารฉบับนี้ พร้อมไฟล์ข้อมูล เพื่อเผยแพร่และนำไปใช้ประโยชน์ไว้เช่นเดียวกัน

ขอขอบคุณผู้รับผิดชอบการจัดทำข้อมูล สารสนเทศของสถานศึกษาในสังกัดทุกแห่ง ตลอดจนหน่วยงานทางการศึกษาอื่น ที่ให้ความร่วมมือในการปรับปรุงข้อมูล หรือให้ข้อมูลที่ถูกต้อง ครบถ้วน และเป็นปัจจุบัน เพื่อสำนักงานเขตพื้นที่การศึกษาประถมศึกษาพระนครศรีอยุธยา ได้นำไปใช้ประโยชน์ในการบริหารจัดการศึกษาได้อย่างมีประสิทธิภาพ ตลอดจนเผยแพร่ให้ผู้เกี่ยวข้องและผู้สนใจนำไปใช้ประโยชน์ต่อไป

สำนักงานเขตพื้นที่การศึกษาประถมศึกษาพระนครศรีอยุธยา
งานข้อมูล กลุ่มนโยบายและแผน

สารบัญตาราง

	หน้า
ตารางที่ 1 ข้อมูลพื้นฐานของโรงเรียนในสังกัด สพป.ระนอง ปีการศึกษา 2560	1
ตารางที่ 2 ข้อมูลประชากรวัยเรียนรายตำบล จังหวัดระนอง ปี 2560 จำแนกตามอายุ	4
ตารางที่ 3 ข้อมูลโรงเรียนสังกัด สพป.ระนอง ปีการศึกษา 2560 จำแนกขนาดตามจำนวนนักเรียน เป็นรายอำเภอ	6
ตารางที่ 4 ข้อมูลโรงเรียน ห้องเรียน นักเรียนและครู ในสังกัด สพป.ระนอง ปีการศึกษา 2560 จำแนกรายอำเภอ	7
ตารางที่ 5 ข้อมูลนักเรียน ห้องเรียนรายชั้น สังกัด สพป.ระนอง ปีการศึกษา 2560 จำแนกรายอำเภอ	8
ตารางที่ 6 ข้อมูลนักเรียน ห้องเรียนรายชั้น สังกัด สพป.ระนอง ปีการศึกษา 2560 จำแนกรายโรงเรียน (79 โรงเรียน 1 สาขา)	9
ตารางที่ 7 ข้อมูลนักเรียน ห้องเรียนโรงเรียนขนาดเล็ก (นักเรียน 1-120 คน) สังกัด สพป.ระนอง ปีการศึกษา 2560 (32 โรงเรียน 1 สาขา)	23
ตารางที่ 8 ข้อมูลนักเรียน ห้องเรียนโรงเรียนขนาดกลาง (นักเรียน 121-600 คน) สังกัด สพป.ระนอง ปีการศึกษา 2560 (41 โรงเรียน)	26
ตารางที่ 9 ข้อมูลนักเรียน ห้องเรียนโรงเรียนขนาดใหญ่ (นักเรียน 601-1,500 คน) สังกัด สพป.ระนอง ปีการศึกษา 2560 (6 โรงเรียน)	30
ตารางที่ 10 ข้อมูลนักเรียน ห้องเรียนโรงเรียนขยายโอกาสทางการศึกษา สังกัด สพป.ระนอง ปีการศึกษา 2560 (25 โรงเรียน)	31
ตารางที่ 11 ข้อมูลสัญชาตินักเรียนในแต่ละระดับการศึกษา สังกัด สพป.ระนอง ปีการศึกษา 2560 จำแนกรายโรงเรียน	34
ตารางที่ 12 ข้อมูลศาสนานักเรียนในแต่ละระดับการศึกษา สังกัด สพป.ระนอง ปีการศึกษา 2560 จำแนกรายโรงเรียน	37
ตารางที่ 13 ข้อมูลสุขภาพนักเรียน (น้ำหนักและส่วนสูง) สังกัด สพป.ระนอง ปีการศึกษา 2560 จำแนกรายโรงเรียน	41
ตารางที่ 14 ข้อมูลนักเรียนที่ไม่มีหลักฐานทะเบียนราษฎรรายชั้นเรียน สังกัด สพป.ระนอง ปีการศึกษา 2560 จำแนกรายโรงเรียน	44
ตารางที่ 15 ข้อมูลนักเรียนด้อยโอกาสตามประเภทความด้อยโอกาส สังกัด สพป.ระนอง ปีการศึกษา 2560 จำแนกรายโรงเรียน	48
ตารางที่ 16 ข้อมูลนักเรียนพิการตามประเภทความพิการ สังกัด สพป.ระนอง ปีการศึกษา 2560 จำแนกรายโรงเรียน	53

สารบัญตาราง (ต่อ)

	หน้า	
ตารางที่ 17	ข้อมูลนักเรียนออกกลางคันตามสาเหตุ สังกัด สพป.ระนอง ปีการศึกษา 2559	57
ตารางที่ 18	ข้อมูลนักเรียนที่จบการศึกษาชั้นประถมศึกษาปีที่ 6 สังกัด สพป.ระนอง ปีการศึกษา 2559 และศึกษาต่อ จำแนกรายโรงเรียน	58
ตารางที่ 19	ข้อมูลนักเรียนที่จบการศึกษาชั้นมัธยมศึกษาปีที่ 3 สังกัด สพป.ระนอง ปีการศึกษา 2559 ที่ศึกษาต่อและไม่ศึกษาต่อ จำแนกรายโรงเรียน	62
ตารางที่ 20	ข้อมูลวุฒิการศึกษาของผู้บริหารสถานศึกษาและข้าราชการครู สังกัด สพป.ระนอง ปีการศึกษา 2560 จำแนกรายอำเภอ	64
ตารางที่ 21	ข้อมูลวุฒิการศึกษาของผู้บริหารสถานศึกษาและข้าราชการครู สังกัด สพป.ระนอง ปีการศึกษา 2560 จำแนกรายโรงเรียน	65
ตารางที่ 22	ข้อมูลวิทยฐานะของผู้บริหารสถานศึกษาและข้าราชการครู สังกัด สพป.ระนอง ปีการศึกษา 2560 จำแนกรายอำเภอ	69
ตารางที่ 23	ข้อมูลวิทยฐานะของผู้บริหารสถานศึกษาและข้าราชการครู สังกัด สพป.ระนอง ปีการศึกษา 2560 จำแนกรายโรงเรียน	70

สารบัญภาพ

	หน้า
แผนภูมิที่ 1 สัดส่วนจำนวนนักเรียนทุกระดับในการจัดการศึกษา ปีการศึกษา 2560	ก
แผนภูมิที่ 2 จำนวนนักเรียน จำแนกตามเพศและรายชั้นเรียน ปีการศึกษา 2560	ข
แผนภูมิที่ 3 เปรียบเทียบจำนวนนักเรียนทุกระดับในการจัดการศึกษา ปีการศึกษา 2558 - 2560	ค

แผนภูมิที่ 1

อัตราส่วนนักเรียน จำแนกตามระดับการศึกษา ปีการศึกษา 2560

สำนักงานเขตพื้นที่การศึกษาประถมศึกษาพะเยา

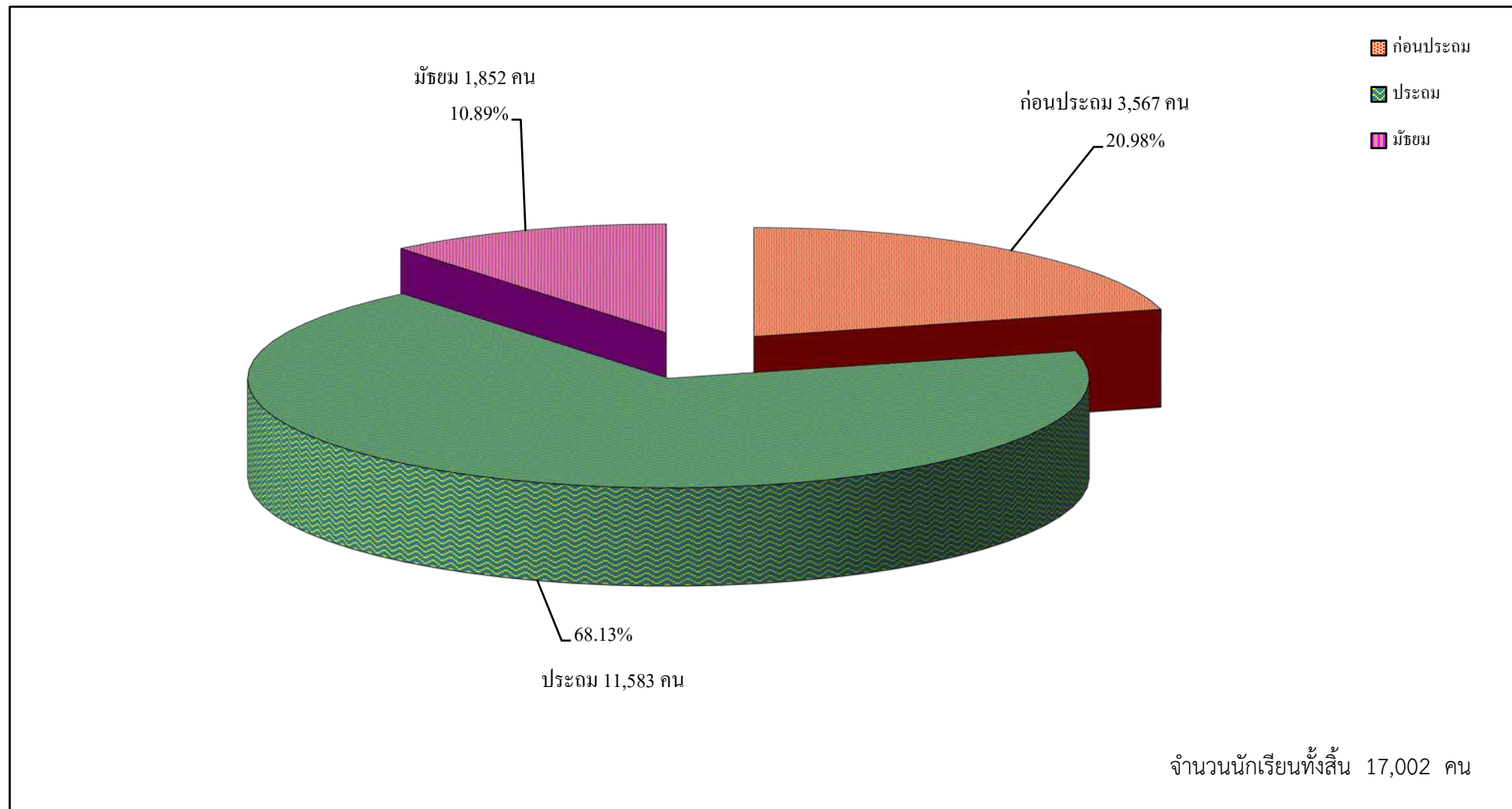

แผนภูมิที่ 2
จำนวนนักเรียน จำแนกตามเพศและรายชั้นเรียน ปีการศึกษา 2560
สำนักงานเขตพื้นที่การศึกษาประถมศึกษาระนอง

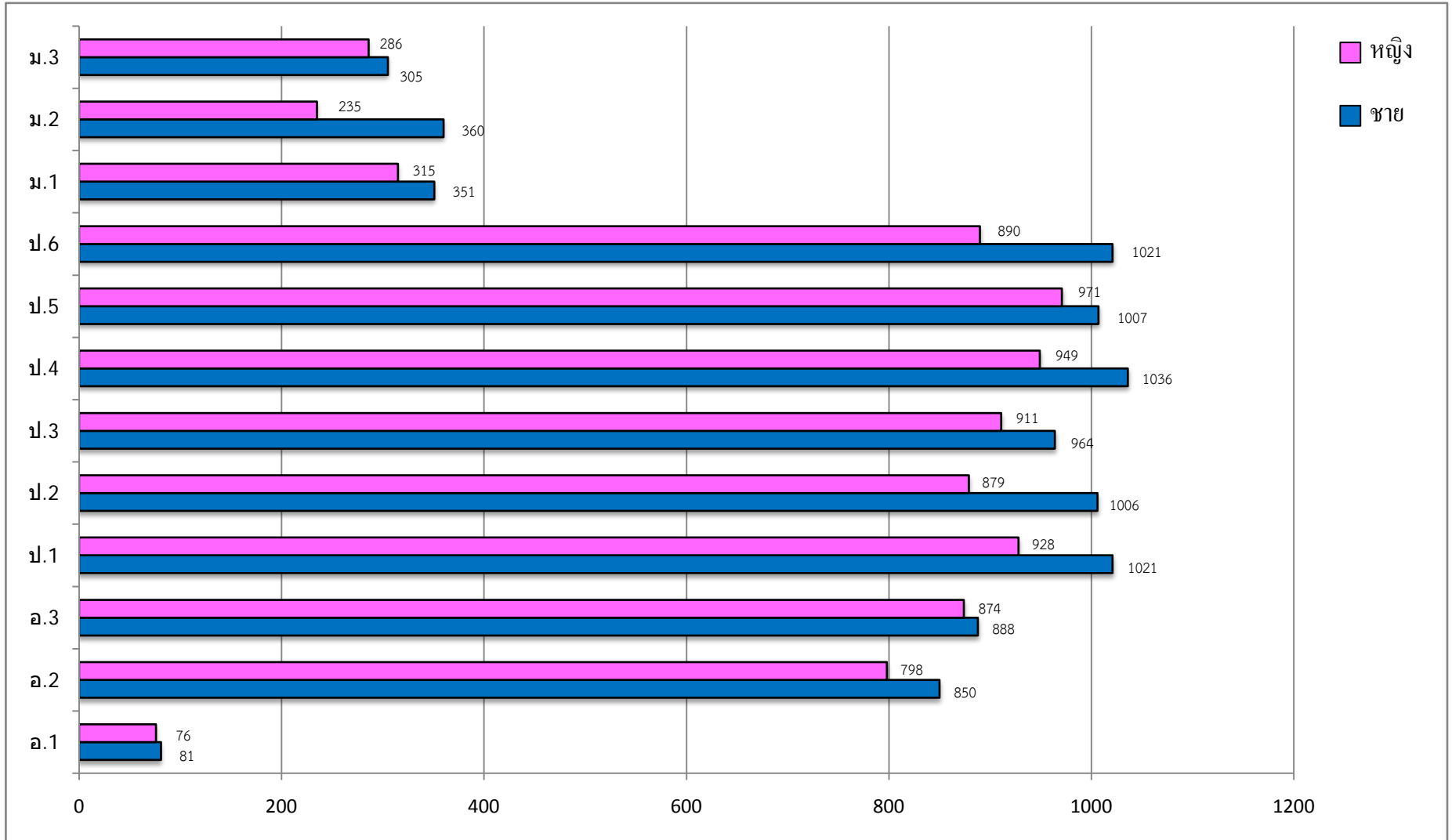

แผนภูมิที่ 3
เปรียบเทียบจำนวนนักเรียนทุกระดับในการจัดการศึกษา ปีการศึกษา 2558 - 2560
สำนักงานเขตพื้นที่การศึกษาประถมศึกษาพะเยา

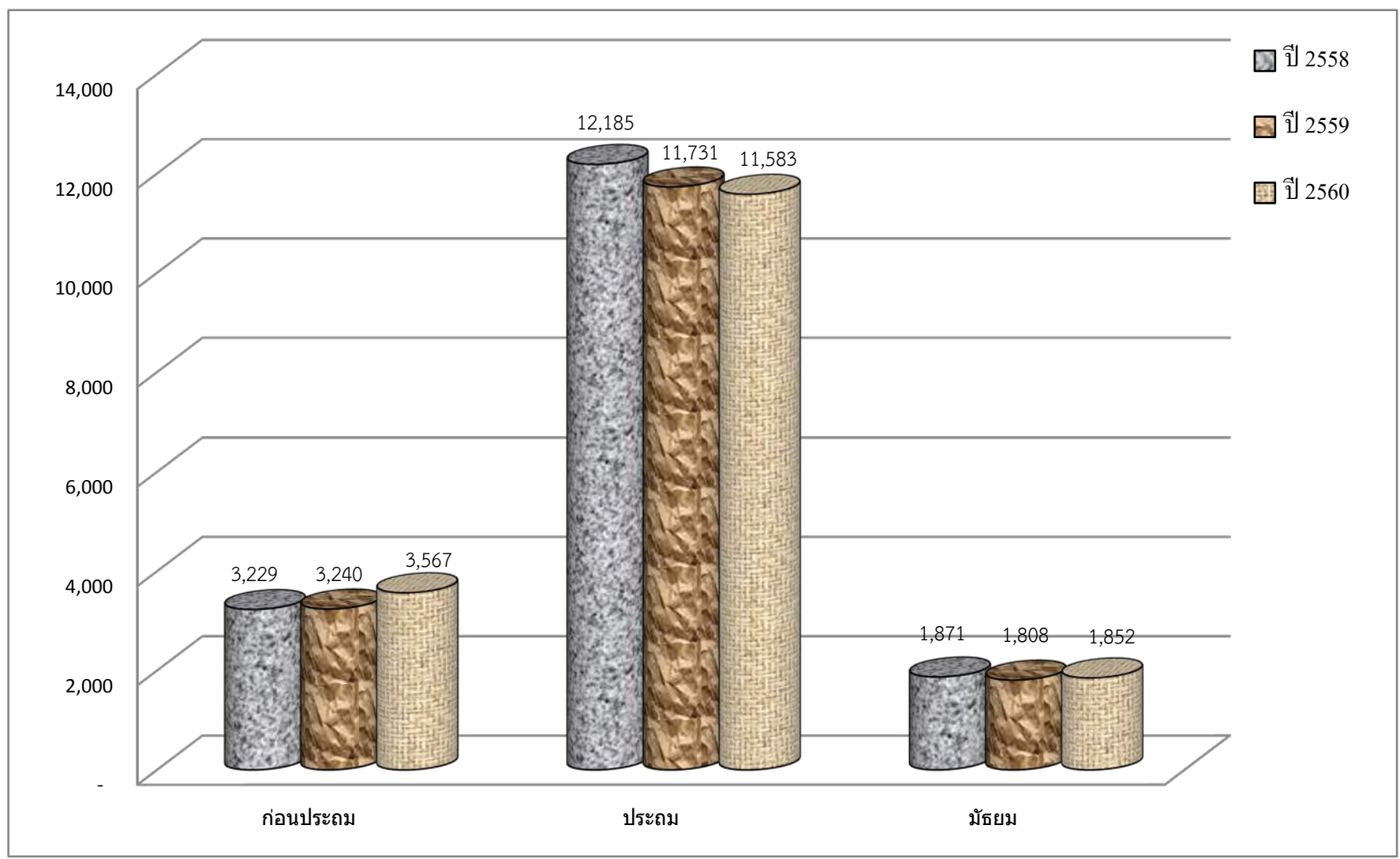

ตารางที่ 1 ข้อมูลพื้นฐานโรงเรียน สังกัด สพป.ระนอง ปีการศึกษา 2560

ลำดับ	รหัส (SMIS)	รหัส (OBEC)	ชื่อโรงเรียน	หมู่ที่	ตำบล	อำเภอ	โทรศัพท์มือถือ	ชื่อผู้บริหาร	ระดับที่เปิดสอน	จำนวน			หมายเหตุ
										นักเรียน	ห้องเรียน	ครู	
1	85010001	460021	บ้านเกาะพยาม	1	เกาะพยาม	เมืองระนอง	090-867-9654	นายปรีชา อักษรพิบูลย์	อ.1 - ป.6	106	8	7	
2	85010002	460024	บ้านเกาะช้าง	2	เกาะพยาม	เมืองระนอง	081-728-8440	นางสาวสิริลักษณ์ วงศ์กวีวิทย์	อ.1 - ป.6	81	8	6	
3	85010003	460018	อนุบาลระนอง	-	เขานิเวศน์	เมืองระนอง	080-525-3131	นางวรรณิ พุ่มสุวรรณ	อ.1 - ป.6	1159	33	47	
4	85010004	460025	ชาติเฉลิม	-	เขานิเวศน์	เมืองระนอง	089-908-9544	นางนิตยาพร รัตนพันธ์	อ.1 - ป.6	468	17	21	
5	85010006	460029	บ้านหินดาด	2	ทรายแดง	เมืองระนอง	081-891-9021	นายนิรัฐ เรืองดำ	อ.1 - ป.6	66	9	5	
6	85010007	460030	บ้านทรายแดง	1	ทรายแดง	เมืองระนอง	093-604-9548	นายศักดิ์ดา เขาวนะเลิศ	อ.1 - ป.6	112	8	7	
7	85010008	460031	บ้านบางสีกิม	4	ทรายแดง	เมืองระนอง	089-292-3991	นายมนัส สักขาพรม	อ.1 - ป.6	59	8	4	
8	85010009	460026	บ้านบางนอน	1	บางนอน	เมืองระนอง	081-893-3095	นางอัมรินทร์ทิพย์ ดุสิตพันธ์	อ.1 - ป.6	60	8	5	
9	85010010	460027	เอกศิลป์ราษฎร์พัฒนา	2	บางนอน	เมืองระนอง	089-289-8209	นางจิราภรณ์ จันทร์สงค์	อ.1 - ป.6	56	8	7	
10	85010011	460017	ระนองพัฒนามิตรภาพที่ 60	6	บางรีน	เมืองระนอง	083-650-8297	นายจเร จันทร์วัฒนเดชากุล	อ.1 - ป.6	256	10	13	
11	85010012	460007	บ้านบางรีน	2	บางรีน	เมืองระนอง	083-280-9265	นายวิชาญ ผยองศักดิ์	อ.1 - ป.6	134	8	10	
12	85010013	460008	บ้านบางกลาง	1	บางรีน	เมืองระนอง	089-593-7820	นายมนัส จันสกุล	อ.1 - ป.6	138	8	9	
13	85010014	460010	บ้านทุ่งหวาง	1	หวาง	เมืองระนอง	081-788-0943	นายขัติ บัณฑวรรณ	อ.1 - ม.3	748	23	32	
14	85010015	460019	บ้านเกาะสินไห	4	ปากน้ำ	เมืองระนอง	089-734-3024	นายธีรวุฒิ บุญโสภาส	อ.1 - ม.3	330	11	18	
15	85010016	460020	บ้านเขานางหงส์	5	ปากน้ำ	เมืองระนอง	081-090-2782	นางอิสริยา บัวดิษ	อ.1 - ป.6	133	8	10	
16	85010017	460023	บ้านเกาะเหลา	6	ปากน้ำ	เมืองระนอง	088-4473383	นายมนตรี สายจิตรีน	อ.1 - ป.6	62	8	4	
17	85010018	460022	บ้านปากน้ำ	2	ปากน้ำ	เมืองระนอง	087-881-0436	นายวิรัตน์ พัวพันธ์	อ.1 - ม.3	121	11	14	
18	85010019	460032	บ้านหินช้าง	3	ปากน้ำ	เมืองระนอง	081-978-8870	นายเถกิงศักดิ์ จอกถม	อ.1 - ม.3	489	19	25	
19	85010021	460006	บ้านนกงาง	5	ราชกรูด	เมืองระนอง	089-594-1409	นายมนตรี สังข์ชุม	อ.1 - ม.3	439	18	21	
20	85010022	460001	บ้านราชกรูด	3	ราชกรูด	เมืองระนอง	095-069-2424	นายศักดิ์ดา แสงแป้น	อ.1 - ป.6	234	8	10	
21	85010023	460002	บ้านขจัดภัย	8	ราชกรูด	เมืองระนอง	081-860-8665	นางสาวกาญจนา พรหมวงศ์	อ.1 - ม.3	290	11	16	
22	85010024	460003	บ้านคลองของ	6	ราชกรูด	เมืองระนอง	098-670-8677	นางสาวรัตนา คำจิ้น	อ.1 - ป.6	67	9	6	
23	85010025	460004	บ้านละออง	1	ราชกรูด	เมืองระนอง	095-069-2424	นายศักดิ์ดา แสงแป้น (รก.)	อ.1 - ป.6	23	7	2	เรียนรวม
24	85010026	460011	บ้านท่าฉาง	3	หวาง	เมืองระนอง	081-787-6234	นายทัศนัย ลิ้มพวงษ์	อ.1 - ป.6	294	9	14	

ลำดับ	รหัส (SMIS)	รหัส (OBEC)	ชื่อโรงเรียน	หมู่ที่	ตำบล	อำเภอ	โทรศัพท์มือถือ	ชื่อผู้บริหาร	ระดับที่เปิดสอน	จำนวน			หมายเหตุ
										นักเรียน	ห้องเรียน	ครู	
25	85010027	460012	บ้านหาดทรายดำ	5	หวาง	เมืองระนอง	090-698-0213	นางสุธาทิพย์ จุงศิริ	อ.1 - ม.3	58	11	11	
	85010028	460016	บ้านหาดทรายดำ (สาขา)	5	หวาง	เมืองระนอง	090-698-0213		อ.1 - ป.6	36	8		
26	85010029	460013	วัดหาดส้มแป้น	3	หาดส้มแป้น	เมืองระนอง	084-052-5405	นางสาวฐิติพร แดหวา	อ.1 - ม.3	176	11	15	
27	85010030	460080	บ้านเขาฝาชี	4	บางแก้ว	ละอุ่น	087-219-8667	นายชาติร์ ศานติประพันธ์	อ.1 - ป.6	139	8	8	
28	85010031	460081	ทับไชยาพัฒนา	5	บางแก้ว	ละอุ่น	085-777-8631	นายนพรัตน์ ศรีสกุล	อ.1 - ป.6	127	9	9	
29	85010032	460082	วัดช่องลม	2	บางแก้ว	ละอุ่น	081-978-4395	นายพูนศักดิ์ จินาเกตุ	อ.1 - ป.6	53	8	4	
30	85010033	460083	ทุ่งตาพลวิทยา	3	บางแก้ว	ละอุ่น	087-277-0191	นายสาคร พัฒนา	อ.1 - ม.3	238	11	15	
31	85010036	460073	ระวีราษฎร์บำรุง	5	บางพระเหนือ	ละอุ่น	089-590-9494	นายพรเลิศ ดำรง	อ.1 - ม.3	184	11	14	
32	85010038	460075	บ้านบางขุนแพ่ง	2	บางพระเหนือ	ละอุ่น	081-086-8805	นางจินดา นามโพธิ์ชัย	อ.1 - ม.3	159	11	15	
33	85010039	460079	บ้านละอุ่นใต้	5	ละอุ่นใต้	ละอุ่น	081-273-0802	นายสมโภชน์ เพ็งมาก	ป.1 - ม.3	129	9	11	
34	85010040	460078	บ้านปากแพรก	3	ละอุ่นเหนือ	ละอุ่น	081-797-4045	นางจันทร์ทิพย์ ศรีคล้าย	อ.1 - ป.6	64	9	7	
35	85010041	460063	ประชาอุทิศ	3	กะเปอร์	กะเปอร์	081-958-0404	นายวันชาติ สุทธิศักดิ์ (รก.)	อ.1 - ป.6	37	8	3	
36	85010042	460069	ชนมพัฒนา	8	กะเปอร์	กะเปอร์	080-724-2920	นายสุชิระ จัตรงค์	อ.1 - ป.6	70	8	6	
37	85010043	460071	บ้านบางปรู	7	กะเปอร์	กะเปอร์	089-731-0851	นายจตุพร พิณแก้ว	อ.1 - ม.3	99	11	11	
38	85010044	460072	บ้านห้วยเสียด	2	กะเปอร์	กะเปอร์	086-948-4683	นางชาลี คธาเพชร	อ.1 - ป.6	150	8	10	
39	85010045	460070	อนุบาลบ้านด่าน	1	กะเปอร์	กะเปอร์	081-958-0404	นายวันชาติ สุทธิศักดิ์	อ.1 - ป.6	779	24	29	
40	85010046	460061	บ้านเขี้ยวเหล็ก	5	เขี้ยวเหล็ก	กะเปอร์	084-912-0763	ว่าที่ ร.ต.ชรุณ สุนทรนนท์	อ.1 - ป.6	85	8	7	
41	85010048	460064	บ้านบางหิน	2	บางหิน	กะเปอร์	089-731-0851	นายเรียงชัย รักเจริญ	อ.1 - ม.3	327	12	18	
42	85010049	460065	บ้านชาคลี	1	บางหิน	กะเปอร์	086-951-9021	นายบุญยง บำรุงเพชร	อ.1 - ป.6	177	9	10	
43	85010050	460066	บ้านทองหลาง	3	บ้านนา	กะเปอร์	089-872-5543	นางวาสนา เพชรสุข	อ.1 - ป.6	152	8	10	
44	85010051	460060	บ้านนา	6	บ้านนา	กะเปอร์	081-084-2941	นางสุภาวดี นาควิเชียร	อ.1 - ม.3	229	11	16	
45	85010052	460067	บ้านบางเบน	4	ม่วงกลวง	กะเปอร์	081-895-1323	นางกุลชญา เพชรปลุก	อ.1 - ม.3	321	11	19	
46	85010053	460068	บ้านสำนัก	3	ม่วงกลวง	กะเปอร์	081-080-9070	นายประโยชน์ อรรถกิจเจริญ	อ.1 - ม.3	419	16	19	
47	85010054	460037	นิคมสงเคราะห์	2	จ.ป.ร.	กระบุรี	081-367-3046	นายประพาส ไชยรักษา	อ.1 - ม.3	764	22	34	
48	85010056	460039	บ้านหินวัว	1	จ.ป.ร.	กระบุรี	084-837-7439	นางสาวรัชนก สมใจ	อ.1 - ป.6	92	8	8	

ลำดับ	รหัส (SMIS)	รหัส (OBEC)	ชื่อโรงเรียน	หมู่ที่	ตำบล	อำเภอ	โทรศัพท์มือถือ	ชื่อผู้บริหาร	ระดับที่เปิดสอน	จำนวน			หมายเหตุ
										นักเรียน	ห้องเรียน	ครู	
49	85010057	460040	บ้านทุ่งมะพร้าว	5	จ.ป.ร.	กระบูรี	087-894-3938	นายสุนันท์ เกาเล็ก	อ.1 - ม.3	210	11	16	
50	85010058	460041	บ้านน้ำขาว	6	จ.ป.ร.	กระบูรี	081-085-2798	นางศรียรรณ์ กาญจนรุ่ง	อ.1 - ป.6	57	9	4	
51	85010059	460042	เพียงหลวง15 (บ้านวังแตน)	7	จ.ป.ร.	กระบูรี	089-592-5803	นางบุศรินทร์ นาคอบล	อ.1 - ม.3	639	22	28	
52	85010060	460049	บ้านคองกลาง	5	น้ำจืด	กระบูรี	086-264-9456	นายบัญชา เกตุแก้ว (ร.ก.)	อ.1 - ป.6	30	7	3	เรียนรวม
53	85010061	460051	บ้านปลายคลอง	1	น้ำจืด	กระบูรี	081-597-5763	นางปราณี จารีมุข	อ.1 - ป.6	81	9	5	
54	85010062	460052	บ้านบกราย	8	น้ำจืด	กระบูรี	095-652-2925	นางเบญจพร ช่างตริก	อ.1 - ป.6	49	9	3	
55	85010063	460053	บ้านบางกุ้ง	6	น้ำจืด	กระบูรี	086-264-9456	นายบัญชา เกตุแก้ว	อ.1 - ป.6	55	8	4	
56	85010064	460050	กระบูรี	2	น้ำจืด	กระบูรี	081-273-4244	นายโอภาส ศรีเกตุ	ป.1 - ป.6	415	15	18	
57	85010065	460054	บ้านน้ำจืดน้อย	4	น้ำจืดน้อย	กระบูรี	080-041-8808	นางสาวยุวดี แสงจันทร์	อ.1 - ป.6	145	9	9	
58	85010067	460057	บ้านบางสองรา	1	บางใหญ่	กระบูรี	091-319-3123	นางสาวปาริชาติ อังศุวิริยะ	อ.1 - ป.6	54	9	5	
59	85010068	460058	บ้านทับจาก	4	บางใหญ่	กระบูรี	094-593-0387	นางอรอนงค์ พงพิ้ง	อ.1 - ป.6	72	9	5	
60	85010069	460033	วัดสุวรรณคีรี	4	ปากจั่น	กระบูรี	081-367-6628	นายประโนชน์ สนพิพัฒน์	อ.1 - ป.6	189	8	9	
61	85010070	460034	บ้านหนองจิก	11	ปากจั่น	กระบูรี	081-085-8685	ว่าที่ ร.ต.สุนิพนธ์ แซงถ่าย	อ.1 - ป.6	72	8	5	
62	85010071	460035	บ้านหาดจิก	5	ปากจั่น	กระบูรี	087-884-5215	นางสุชาดา พึ่งแยม (ร.ก.)	อ.1 - ม.3	282	11	15	
63	85010072	460036	บ้านคลองเงิน	10	ปากจั่น	กระบูรี	081-367-6628	นายประโนชน์ สนพิพัฒน์ (ร.ก.)	อ.1 - ป.6	50	9	2	
64	85010073	460048	บ้านปลายคลองวัน	9	ปากจั่น	กระบูรี	082-278-5515	นายโกมาส รสเกิด (ร.ก.)	อ.1 - ป.6	48	8	4	
65	85010075	460044	บ้านสองพี่น้อง	1	มะมุ	กระบูรี	087-267-7329	นายสุพจน์ แก้วกับทอง	อ.1 - ป.6	70	9	5	
66	85010076	460045	มัชฌิมวิทยา	6	มะมุ	กระบูรี	084-629-5616	นายพงษ์ศานต์ ภูริสิริกุล	อ.1 - ป.6	219	9	10	
67	85010077	460043	ทับหลีสุริยวงศ์	4	มะมุ	กระบูรี	082-278-5515	นายโกมาส รสเกิด	อ.1 - ป.6	153	9	9	
68	85010078	460059	บ้านลำเลียง	1	ลำเลียง	กระบูรี	087-892-7739	นางดวงพร รอดคุ้ม	ป.1 - ป.6	116	7	5	
69	85010079	460055	บ้านสองแพรก	7	ลำเลียง	กระบูรี	083-648-3065	นายมานอช อรุณโชติ	อ.1 - ม.3	758	25	35	
70	85010080	460056	ไทยรัฐวิทยา 97 (บ้านบางบอน)	5	ลำเลียง	กระบูรี	087-276-6863	นายเสฐียร จันทะมูล	อ.1 - ม.3	284	12	14	
71	85010081	460084	บ้านภูเขาทอง	4	กำพวน	สุขสำราญ	085-880-9682	นายเจตต์จ เข้าหนู	อ.1 - ป.6	370	16	17	
72	85010082	460085	บ้านทะเลนอก	1	กำพวน	สุขสำราญ	087-974-5413	นางสาวกฤษฎาพร คันธเนตร	อ.1 - ป.6	56	8	3	
73	85010083	460086	บ้านกำพวน	2	กำพวน	สุขสำราญ	093-583-5425	นางสาวพัทธ์ธีรา อุตตราช	อ.1 - ป.6	302	9	13	

ลำดับ	รหัส (SMIS)	รหัส (OBEC)	ชื่อโรงเรียน	หมู่ที่	ตำบล	อำเภอ	โทรศัพท์มือถือ	ชื่อผู้บริหาร	ระดับที่เปิดสอน	จำนวน			หมายเหตุ
										นักเรียน	ห้องเรียน	ครู	
74	85010084	460087	บ้านสุขสำราญ	5	กำแพง	สุขสำราญ	085-672-2579	นายอนุสรณ์ คงเจริญเมือง	อ.1 - ป.6	182	8	10	
75	85010085	460088	บ้านบางมัน	1	นาคา	สุขสำราญ	082-643-0105	นางกาญจนาวดี หวังดีกลาง	อ.1 - ป.6	227	9	10	
76	85010086	460089	บ้านแหลมนาว	6	นาคา	สุขสำราญ	082-817-1246	ว่าที่ ร.ต.สามารถ โต๊ะหยอ	อ.1 - ป.6	36	9	3	
77	85010087	460090	ไทยรัฐวิทยา 67 (บ้านนาพรุ)	2	นาคา	สุขสำราญ	087-282-4158	นายสุภพ โพนนุกุล	อ.1 - ม.3	332	13	17	
78	85010088	460091	บ้านควนไทรงาม	4	นาคา	สุขสำราญ	086-279-3291	นายสัมฤทธิ์ บัวลอย	อ.1 - ป.6	252	9	11	
79	85010089	460092	บ้านบางกล้วยนอก	3	นาคา	สุขสำราญ	089-872-2058	นางเบญจพร ถิ่นบ้านใหม่	อ.1 - ม.3	208	11	15	

ตารางที่ 2 ข้อมูลประชากรวัยเรียนรายตำบล จังหวัดระนอง ปี 2560 จำแนกตามอายุ

ที่	ตำบล/อายุ	3 ปี	4 ปี	5 ปี	6 ปี	7 ปี	8 ปี	9 ปี	10 ปี	11 ปี	12 ปี	13 ปี	14 ปี	15 ปี	16 ปี	17 ปี	18 ปี	รวม
อำเภอเมืองระนอง																		
1	ต.ราชกรูด	109	149	124	128	109	133	122	118	116	133	123	130	145	127	118	144	2,028
2	ต.หวาง	95	106	97	87	107	119	120	107	97	100	97	98	81	101	95	91	1,598
3	ต.บางรีน	240	260	262	236	254	261	233	260	285	248	283	267	248	325	340	329	4,331
4	ต.ปากน้ำ	91	111	101	106	88	113	89	98	95	85	88	91	89	80	96	97	1,518
5	ต.บางนอน	169	143	171	159	167	164	163	195	185	174	169	165	184	206	202	212	2,828
6	ต.หาดส้มแป้น	46	46	43	36	31	36	44	38	46	38	43	56	33	50	47	46	679
7	ต.ทรายแดง	57	41	49	50	50	47	40	45	48	45	39	54	42	54	47	65	773
8	ต.เกาะพยาม	12	8	15	7	9	12	6	9	11	9	13	12	11	12	9	18	173
รวม อ.เมือง		819	864	862	809	815	885	817	870	883	832	855	873	833	955	954	1002	13,928
อำเภอละอุ่น																		
1	ต.ละอุ่นเหนือ	2	12	12	8	11	8	13	14	14	13	13	13	10	17	14	27	201
2	ต.บางพระเหนือ	48	26	40	22	49	50	48	45	45	50	45	39	47	59	65	53	731
3	ต.บางแก้ว	76	79	53	57	71	47	63	75	68	61	48	55	69	69	60	69	1,020
4	ต.โนนงเหนือ	16	22	29	28	23	16	18	22	26	20	16	21	19	18	21	14	329
5	ต.โนนงใต้	13	23	24	20	15	15	21	18	21	29	20	21	19	19	20	24	322
รวม อ.ละอุ่น		155	162	158	135	169	136	163	174	174	173	142	149	164	182	180	187	2,603
อำเภอกะเปอร์																		
1	ต.ม่วงกลวง	61	66	73	90	85	60	80	62	73	85	78	68	65	64	54	78	1,142
2	ต.กะเปอร์	60	54	59	57	61	63	74	61	78	82	66	78	67	97	85	116	1,158
3	ต.เขี้ยวเหลียง	21	29	26	25	23	18	26	23	25	34	34	24	22	30	21	32	413
4	ต.บ้านนา	35	63	46	50	53	44	55	49	51	56	50	46	39	45	46	54	782
5	ต.บางหิน	54	65	59	60	68	69	66	72	54	56	63	46	60	64	67	73	996
รวม อ.กะเปอร์		231	277	263	282	290	254	301	267	281	313	291	262	253	300	273	353	4,491

ที่	ตำบล/อายุ	3 ปี	4 ปี	5 ปี	6 ปี	7 ปี	8 ปี	9 ปี	10 ปี	11 ปี	12 ปี	13 ปี	14 ปี	15 ปี	16 ปี	17 ปี	18 ปี	รวม
	- ต.เขานิวเวศน์	127	149	166	159	153	136	167	177	205	149	151	168	162	200	188	180	2,637
	รวมสังกัดเทศบาล	533	333	365	331	521	298	313	348	371	309	270	335	296	329	343	355	5,650
	รวมทั้งสิ้น	2447	2417	2430	2311	2573	2374	2454	2457	2528	2348	2286	2380	2319	2558	2564	2773	39,219

ที่มา : ฐานข้อมูลประชากรรายอายุ กรมการปกครอง กระทรวงมหาดไทย (www.dopa.go.th) ข้อมูล ณ เดือน ธันวาคม 2559

ตารางที่ 3 ข้อมูลโรงเรียนสังกัด สพป.ระนอง ปีการศึกษา 2560 จำแนกขนาดตามจำนวนนักเรียน เป็นรายอำเภอ

ที่	อำเภอ	จำนวน ร.ร. ทั้งหมด	ขนาดที่ 1 (นักเรียน 0-120 คน)						ขนาดที่ 2 121 - 300	ขนาดที่ 3 301 - 600	ขนาดที่ 4 601 - 900	ขนาดที่ 5 901 - 1200	ขนาดที่ 6 1201-1500	รวม
			0 - 20	21 - 40	41 - 60	61 - 80	80 - 120	รวม						
1	เมืองระนอง*	26 โรงเรียน (1 สาขา)		1 โรงเรียน (1 สาขา)	4	3	3	11 โรงเรียน (1 สาขา)	9	4	1	1		
2	ละอุ่น	8			1	1		2	6					
3	กะเปอร์	12		1		1	2	4	4	3	1			
4	กระบุรี	24		1	6	3	3	13	7	1	3			
5	สุขสำราญ	9		1	1			2	4	3				
รวม		79 โรงเรียน (1 สาขา)	-	4 โรงเรียน (1 สาขา)	12	8	8	32 โรงเรียน (1 สาขา)	30	11	5	1	-	47
		ร้อยละ	-	5.06	15.19	10.13	10.13	40.51	37.97	13.92	6.33	1.27	-	59.49

*หมายเหตุ : โรงเรียนทั้งหมด 79 โรงเรียน สำหรับโรงเรียนใน อ.เมือง มีโรงเรียนสาขา คือ โรงเรียนบ้านหาดทรายดำ (สาขาหน้าอก)

ตารางที่ 4 ข้อมูลโรงเรียน ห้องเรียน นักเรียน และครู สังกัด สพป.ระนอง ปีการศึกษา 2560 จำแนกเป็นรายอำเภอ

ที่	อำเภอ	จำนวนโรงเรียน		จำนวนห้องเรียน (ห้อง)				จำนวนนักเรียน (คน)				ครู (คน)
		หลัก	สาขา	ก่อนประถม	ประถม	มัธยม	รวม	ก่อนประถม	ประถม	มัธยม	รวม	
1	เมืองระนอง	26	1	70	208	27	305	1,308	4,300	587	6,195	339
2	ละอุ่น	8		16	48	12	76	234	719	140	1,093	255
3	กะเปอร์	12		33	86	15	134	670	1,897	278	2,845	158
4	กระบุรี	24		63	172	27	262	918	3,235	751	4,904	83
5	สุขสำราญ	9		24	62	6	92	437	1,432	96	1,965	99
รวม		79	1	206	576	87	869	3,567	11,583	1,852	17,002	934

ข้อมูลตามที่โรงเรียนรายงาน 10 มิ.ย. 60 รวมชั้นอนุบาล 1 (3 ขวบ)

ตารางที่ 5 ข้อมูลนักเรียน ห้องเรียนรายชั้น สังกัด สพป.ระนอง ปีการศึกษา 2560 จำแนกรายอำเภอ

ที่	อำเภอ	เพศ	ก่อนประถมฯ			รวม ก่อน	ประถมศึกษา						รวม ประถม	มัธยมศึกษา			รวมมัธยม	รวมทั้งสิ้น
			อ.1	อ.2	อ.3		ป.1	ป.2	ป.3	ป.4	ป.5	ป.6		ม.1	ม.2	ม.3		
1	เมืองระนอง	ชาย	5	351	336	692	405	365	366	345	377	384	2,242	107	108	87	302	3,236
		หญิง	11	285	320	616	319	319	368	377	368	307	2,058	97	84	104	285	2,959
		รวม	16	636	656	1,308	724	684	734	722	745	691	4,300	204	192	191	587	6,195
		ห้อง	3	33	34	70	34	34	35	36	34	35	208	9	9	9	27	305
2	ละอุ่น	ชาย	10	42	54	106	58	64	51	68	74	62	377	32	36	19	87	570
		หญิง	6	65	57	128	66	58	56	43	68	51	342	28	16	9	53	523
		รวม	16	107	111	234	124	122	107	111	142	113	719	60	52	28	140	1,093
		ห้อง	2	7	7	16	8	8	8	8	8	8	48	4	4	4	12	76
3	กะเปอร์	ชาย	27	150	158	335	190	164	170	178	164	152	1,018	56	57	48	161	1,514
		หญิง	22	153	160	335	150	162	128	145	146	148	879	38	35	44	117	1,331
		รวม	49	303	318	670	340	326	298	323	310	300	1,897	94	92	92	278	2,845
		ห้อง	3	16	14	33	15	15	14	14	14	14	86	5	5	5	15	134
4	กระบุรี	ชาย	36	216	224	476	249	308	258	319	268	298	1,700	142	140	133	415	2,591
		หญิง	31	186	225	442	267	242	234	267	261	264	1,535	128	93	115	336	2,313
		รวม	67	402	449	918	516	550	492	586	529	562	3,235	270	233	248	751	4,904
		ห้อง	11	27	25	63	28	28	28	30	29	29	172	9	9	9	27	262
5	สุขสำราญ	ชาย	3	91	116	210	119	105	119	126	124	125	718	14	19	18	51	979
		หญิง	6	109	112	227	126	98	125	117	128	120	714	24	7	14	45	986
		รวม	9	200	228	437	245	203	244	243	252	245	1,432	38	26	32	96	1,965
		ห้อง	2	10	12	24	10	10	10	11	11	10	62	2	2	2	6	92
รวมทั้งสิ้น	ชาย	81	850	888	1,819	1,021	1,006	964	1,036	1,007	1,021	6,055	351	360	305	1,016	8,890	
	หญิง	76	798	874	1,748	928	879	911	949	971	890	5,528	315	235	286	836	8,112	
	รวม	157	1,648	1,762	3,567	1,949	1,885	1,875	1,985	1,978	1,911	11,583	666	595	591	1,852	17,002	

	ห้อง	21	93	92	206	95	95	95	99	96	96	576	29	29	29	87	869
--	------	----	----	----	-----	----	----	----	----	----	----	-----	----	----	----	----	-----

ข้อมูลตามที่โรงเรียนรายงาน 10 มิ.ย. 60 รวมชั้นอนุบาล 1 (3 ขวบ) จำนวน 20 โรงเรียน

ตารางที่ 6 ข้อมูลนักเรียน ห้องเรียนรายชั้น สังกัด สพป.ระนอง ปีการศึกษา 2560 จำแนกรายโรงเรียน (79 โรงเรียน 1 สาขา)

ที่	ชื่อโรงเรียน	เพศ	ก่อนประถมา			รวมก่อน ประถมา	ประถมศึกษา						รวมประถมา	มัธยมศึกษา			รวมมัธยม	รวมทั้งสิ้น
			อ.1	อ.2	อ.3		ป.1	ป.2	ป.3	ป.4	ป.5	ป.6		ม.1	ม.2	ม.3		
1	บ้านเกาะพยาม (ขนาดเล็ก)	ชาย		12	6	18	17	6	3	6	4	2	38					56
		หญิง		10	6	16	6	7	8	3	3	7	34					50
		รวม		22	12	34	23	13	11	9	7	9	72					106
		ห้อง		1	1	2	1	1	1	1	1	1	6					8
2	บ้านเกาะช้าง (ขนาดเล็ก)	ชาย		9	10	19	10	5	4	2	2	2	25					44
		หญิง		9	4	13	8	2	6	3	2	3	24					37
		รวม		18	14	32	18	7	10	5	4	5	49					81
		ห้อง		1	1	2	1	1	1	1	1	1	6					8
3	อนุบาลระนอง (ขนาดใหญ่)	ชาย	3	59	58	120	86	65	71	59	94	90	465					585
		หญิง	7	46	70	123	68	68	84	90	71	70	451					574
		รวม	10	105	128	243	154	133	155	149	165	160	916					1,159
		ห้อง	1	4	4	9	4	4	4	4	4	4	24					33
4	ชาติเฉลิม (ขนาดกลาง)	ชาย		19	25	44	22	38	30	29	48	43	210					254
		หญิง		15	15	30	31	23	23	29	46	32	184					214
		รวม		34	40	74	53	61	53	58	94	75	394					468
		ห้อง		2	2	4	2	2	2	3	2	2	13					17
5	บ้านหินดาด (ขนาดเล็ก)	ชาย	2	4	4	10	6	6	2	3	1	7	25					35
		หญิง	1	2	3	6	2	6	8	3	2	4	25					31
		รวม	3	6	7	16	8	12	10	6	3	11	50					66
		ห้อง	1	1	1	3	1	1	1	1	1	1	6					9
6	บ้านทรายแดง (ขนาดเล็ก)	ชาย		9	8	17	7	7	12	6	4	8	44					61
		หญิง		5	6	11	5	8	8	8	6	5	40					51
		รวม		14	14	28	12	15	20	14	10	13	84					112

ที่	ชื่อโรงเรียน	เพศ	ก่อนประถมฯ			รวมก่อน ประถม	ประถมศึกษา						รวมประถม	มัธยมศึกษา			รวมมัธยม	รวมทั้งสิ้น
			อ.1	อ.2	อ.3		ป.1	ป.2	ป.3	ป.4	ป.5	ป.6		ม.1	ม.2	ม.3		
		ห้อง		1	1	2	1	1	1	1	1	1	6					8
7	บ้านบางสีกิม (ขนาดเล็ก)	ชาย		5	2	7	6	3	3	2	6	2	22					29
		หญิง		3	5	8	3	5	3	1	5	5	22					30
		รวม		8	7	15	9	8	6	3	11	7	44					59
		ห้อง		1	1	2	1	1	1	1	1	1	1	6				
8	บ้านบางนอน (ขนาดเล็ก)	ชาย		5	4	9	4	5	6	2	5	5	27					36
		หญิง		6	5	11	5	1	2	3	2	-	13					24
		รวม		11	9	20	9	6	8	5	7	5	40					60
		ห้อง		1	1	2	1	1	1	1	1	1	1	6				
9	เอกศิลป์ ราษฎร์พัฒนา (ขนาดเล็ก)	ชาย		5	1	6	2	3	6	-	2	3	16					22
		หญิง		4	3	7	3	5	6	5	3	5	27					34
		รวม		9	4	13	5	8	12	5	5	8	43					56
		ห้อง		1	1	2	1	1	1	1	1	1	1	6				
10	ระนองพัฒนา มิตรภาพที่ 60 (ขนาดกลาง)	ชาย		10	9	19	17	16	22	23	24	21	123					142
		หญิง		6	3	9	13	18	22	17	22	13	105					114
		รวม		16	12	28	30	34	44	40	46	34	228					256
		ห้อง		1	1	2	1	1	2	1	2	1	8					10
11	บ้านบางรีน (ขนาดกลาง)	ชาย		16	9	25	9	6	4	11	4	9	43					68
		หญิง		12	12	24	9	6	6	4	9	8	42					66
		รวม		28	21	49	18	12	10	15	13	17	85					134
		ห้อง		1	1	2	1	1	1	1	1	1	6					8
12	บ้านบางกลาง	ชาย		7	5	12	9	8	10	17	13	8	65					77
		หญิง		6	5	11	9	6	3	11	15	6	50					61

ที่	ชื่อโรงเรียน	เพศ	ก่อนประถมฯ			รวมก่อน ประถม	ประถมศึกษา						รวมประถม	มัธยมศึกษา			รวมมัธยม	รวมทั้งสิ้น	
			อ.1	อ.2	อ.3		ป.1	ป.2	ป.3	ป.4	ป.5	ป.6		ม.1	ม.2	ม.3			
	(ขนาดกลาง)	รวม		13	10	23	18	14	13	28	28	14	115						138
		ห้อง		1	1	2	1	1	1	1	1	1	6						8
13	บ้านทุ่งหวาง	ชาย		36	34	70	43	34	39	36	31	41	224	34	31	27	92	386	
		หญิง		20	31	51	27	30	32	40	44	30	203	36	37	35	108	362	
	รวม		56	65	121	70	64	71	76	75	71	427	70	68	62	200	748		
	(ขนาดใหญ่)	ห้อง		2	2	4	2	2	2	2	2	3	13	2	2	2	6	23	
14	บ้านเกาะสินไห	ชาย		16	14	30	16	21	18	16	15	17	103	17	14	10	41	174	
		หญิง		13	15	28	13	17	25	16	13	13	97	11	6	14	31	156	
	(ขนาดกลาง)	รวม		29	29	58	29	38	43	32	28	30	200	28	20	24	72	330	
	ห้อง		1	1	2	1	1	1	1	1	1	6	1	1	1	3	11		
15	บ้านเขานางหงส์	ชาย		5	10	15	7	13	13	8	7	3	51					66	
		หญิง		11	7	18	11	11	12	5	7	3	49					67	
	(ขนาดกลาง)	รวม		16	17	33	18	24	25	13	14	6	100					133	
	ห้อง		1	1	2	1	1	1	1	1	1	6					8		
16	บ้านเกาะเหลา	ชาย		6	6	12	12	5	6	2	2	1	28					40	
		หญิง		6	8	14	1	1	1	2	1	2	8					22	
	(ขนาดเล็ก)	รวม		12	14	26	13	6	7	4	3	3	36					62	
	ห้อง		1	1	2	1	1	1	1	1	1	6					8		
17	บ้านปากน้ำ	ชาย		6	14	20	6	1	4	4	2	3	20	5	11	3	19	59	
		หญิง		9	8	17	8	7	4	4	9	3	35	3	4	3	10	62	
	(ขนาดกลาง)	รวม		15	22	37	14	8	8	8	11	6	55	8	15	6	29	121	
	ห้อง		1	1	2	1	1	1	1	1	1	6	1	1	1	3	11		
18	บ้านหินช้าง	ชาย		26	32	58	23	28	19	19	28	34	151	21	9	17	47	256	

ที่	ชื่อโรงเรียน	เพศ	ก่อนประถมา			รวมก่อน ประถมา	ประถมศึกษา						รวมประถมา	มัธยมศึกษา			รวมมัธยม	รวมทั้งสิ้น
			อ.1	อ.2	อ.3		ป.1	ป.2	ป.3	ป.4	ป.5	ป.6		ม.1	ม.2	ม.3		
	(ขนาดกลาง)	หญิง		19	20	39	24	22	33	29	15	23	146	19	14	15	48	233
		รวม		45	52	97	47	50	52	48	43	57	297	40	23	32	95	489
		ห้อง		2	2	4	2	2	2	2	2	2	12	1	1	1	3	19
19	บ้านนงาง (ขนาดกลาง)	ชาย		27	23	50	26	19	26	12	22	18	123	14	23	10	47	220
		หญิง		21	18	39	16	28	21	36	18	24	143	8	12	17	37	219
		รวม		48	41	89	42	47	47	48	40	42	266	22	35	27	84	439
		ห้อง		2	2	4	2	2	2	2	1	2	11	1	1	1	3	18
20	บ้านราชกรูด (ขนาดกลาง)	ชาย		21	18	39	18	12	13	15	16	16	90					129
		หญิง		14	16	30	10	9	20	11	14	11	75					105
		รวม		35	34	69	28	21	33	26	30	27	165					234
		ห้อง		1	1	2	1	1	1	1	1	1	6					8
21	บ้านขจัดภัย (ขนาดกลาง)	ชาย		16	15	31	15	21	13	17	11	19	96	9	9	9	27	154
		หญิง		12	16	28	13	12	11	20	21	13	90	10	3	5	18	136
		รวม		28	31	59	28	33	24	37	32	32	186	19	12	14	45	290
		ห้อง		1	1	2	1	1	1	1	1	1	6	1	1	1	3	11
22	บ้านคลองของ (ขนาดเล็ก)	ชาย	0	4	5	9	6	3	5	5	6	4	29					38
		หญิง	3	1	5	9	3	5	2	4	3	3	20					29
		รวม	3	5	10	18	9	8	7	9	9	7	49					67
		ห้อง	1	1	1	3	1	1	1	1	1	1	6					9
23	บ้านละออง (ขนาดเล็ก)	ชาย		0	1	1	1	2	7	1	1	6	18					19
		หญิง		0	1	1	1	1	-	1	-	1	3					4
		รวม		-	2	2	2	2	8	1	2	6	21					23
		ห้อง		0	1	1	1	1	1	1	1	1	6					7

ที่	ชื่อโรงเรียน	เพศ	ก่อนประถมา			รวมก่อน ประถมา	ประถมศึกษา						รวมประถมา	มัธยมศึกษา			รวมมัธยม	รวมทั้งสิ้น
			อ.1	อ.2	อ.3		ป.1	ป.2	ป.3	ป.4	ป.5	ป.6		ม.1	ม.2	ม.3		
24	บ้านท่าฉาง (ขนาดกลาง)	ชาย		15	12	27	21	30	16	31	20	11	129					156
		หญิง		20	21	41	15	11	15	21	24	11	97					138
		รวม		35	33	68	36	41	31	52	44	22	226					294
		ห้อง		1	1	2	1	1	1	2	1	1	7					9
25	บ้านหาดทรายดำ (ขนาดเล็ก)	ชาย		2	5	7	3	2	2	2	2	1	12	2	1	2	5	24
		หญิง		7	3	10	2	5	4	4	2	2	19	1	2	2	5	34
		รวม		9	8	17	5	7	6	6	4	3	31	3	3	4	10	58
		ห้อง		1	1	2	1	1	1	1	1	1	6	1	1	1	3	11
	บ้านหาดทรายดำ (สาขานานอก)	ชาย		1	2	3	3	2	2	4	1	-	12					15
		หญิง		2	3	5	4	1	1	4	4	2	16					21
		รวม		3	5	8	7	3	3	8	5	2	28					36
		ห้อง		1	1	2	1	1	1	1	1	1	6					8
26	วัดหาดส้มแป้น (ขนาดกลาง)	ชาย		10	4	14	10	4	10	13	6	10	53	5	10	9	24	91
		หญิง		6	11	17	9	5	7	4	6	9	40	9	6	13	28	85
		รวม		16	15	31	19	9	17	17	12	19	93	14	16	22	52	176
		ห้อง		1	1	2	1	1	1	1	1	1	6	1	1	1	3	11
27	บ้านเขาฟ้าสี (ขนาดกลาง)	ชาย		7	9	16	6	7	6	6	9	12	46					62
		หญิง		13	6	19	10	10	11	5	12	10	58					77
		รวม		20	15	35	16	17	17	11	21	22	104					139
		ห้อง		1	1	2	1	1	1	1	1	1	6					8
28	ทับไชยาพัฒนา (ขนาดกลาง)	ชาย	8	7	5	20	5	7	5	6	12	3	38					58
		หญิง	4	10	9	23	8	5	5	6	13	9	46					69
		รวม	12	17	14	43	13	12	10	12	25	12	84					127

ที่	ชื่อโรงเรียน	เพศ	ก่อนประถมฯ			รวมก่อน ประถม	ประถมศึกษา						รวมประถม	มัธยมศึกษา			รวมมัธยม	รวมทั้งสิ้น
			อ.1	อ.2	อ.3		ป.1	ป.2	ป.3	ป.4	ป.5	ป.6		ม.1	ม.2	ม.3		
		ห้อง	1	1	1	3	1	1	1	1	1	1	6					9
29	วัดช่องลม (ขนาดเล็ก)	ชาย		0	5	5	5	4	4	3	6	5	27					32
		หญิง		8	3	11	1	1	2	2	4	-	10					21
		รวม		8	8	16	6	5	6	5	10	5	37					53
		ห้อง		1	1	2	1	1	1	1	1	1	6					8
30	ทุ่งตาพลวิทยา (ขนาดกลาง)	ชาย		16	11	27	9	8	11	14	14	13	69	12	11	6	29	125
		หญิง		15	12	27	13	15	12	7	13	9	69	9	6	2	17	113
		รวม		31	23	54	22	23	23	21	27	22	138	21	17	8	46	238
		ห้อง		1	1	2	1	1	1	1	1	1	6	1	1	1	3	11
31	ระวีราษฎร์บำรุง (ขนาดกลาง)	ชาย		1	9	10	10	15	7	14	11	8	65	6	10	2	18	93
		หญิง		7	14	21	17	8	11	6	9	5	56	8	5	1	14	91
		รวม		8	23	31	27	23	18	20	20	13	121	14	15	3	32	184
		ห้อง		1	1	2	1	1	1	1	1	1	6	1	1	1	3	11
32	บ้านบางขุนแพ่ง (ขนาดกลาง)	ชาย		10	11	21	7	9	5	10	8	8	47	4	8	5	17	85
		หญิง		9	9	18	9	6	5	8	7	9	44	5	5	2	12	74
		รวม		19	20	39	16	15	10	18	15	17	91	9	13	7	29	159
		ห้อง		1	1	2	1	1	1	1	1	1	6	1	1	1	3	11
33	บ้านละอุนใต้ (ขนาดกลาง)	ชาย		-	-	0	11	12	9	8	8	8	56	10	7	6	23	79
		หญิง		-	-	0	6	11	6	6	8	3	40	6	-	4	10	50
		รวม		-	-	0	17	23	15	14	16	11	96	16	7	10	33	129
		ห้อง		-	-	0	1	1	1	1	1	1	6	1	1	1	3	9
34	บ้านปากแพรก (ขนาดเล็ก)	ชาย	2	1	4	7	5	2	4	7	6	5	29					36
		หญิง	2	3	4	9	2	2	4	3	2	6	19					28

ที่	ชื่อโรงเรียน	เพศ	ก่อนประถมฯ			รวมก่อน ประถม	ประถมศึกษา						รวมประถม	มัธยมศึกษา			รวมมัธยม	รวมทั้งสิ้น
			อ.1	อ.2	อ.3		ป.1	ป.2	ป.3	ป.4	ป.5	ป.6		ม.1	ม.2	ม.3		
		รวม	4	4	8	16	7	4	8	10	8	11	48					64
		ห้อง	1	1	1	3	1	1	1	1	1	1	6					9
35	ประชาอุทิศ (ขนาดเล็ก)	ชาย		1	1	2	2	2	5	2	4	3	18					20
		หญิง		2	1	3	2	2	4	4	2	-	14					17
		รวม		3	2	5	4	4	9	6	6	3	32					37
		ห้อง		1	1	2	1	1	1	1	1	1	1	6				
36	ชนมพัฒนา (ขนาดเล็ก)	ชาย		0	2	2	6	3	6	12	3	4	34					36
		หญิง		3	6	9	5	7	3	1	5	4	25					34
		รวม		3	8	11	11	10	9	13	8	8	59					70
		ห้อง		1	1	2	1	1	1	1	1	1	1	6				
37	บ้านบางปรุ (ขนาดเล็ก)	ชาย		4	5	9	4	5	6	11	3	4	33	10	5	3	18	60
		หญิง		5	5	10	1	1	4	8	3	3	20	5	1	3	9	39
		รวม		9	10	19	5	6	10	19	6	7	53	15	6	6	27	99
		ห้อง		1	1	2	1	1	1	1	1	1	1	6	1	1	1	3
38	บ้านห้วยเสียด (ขนาดกลาง)	ชาย		10	10	20	9	7	10	10	9	12	57					77
		หญิง		8	7	15	11	15	12	3	11	6	58					73
		รวม		18	17	35	20	22	22	13	20	18	115					150
		ห้อง		1	1	2	1	1	1	1	1	1	1	6				
39	อนุบาลบ้านด่าน (ขนาดใหญ่)	ชาย		38	55	93	47	58	57	50	45	64	321					414
		หญิง		59	53	112	46	44	37	39	43	44	253					365
		รวม		97	108	205	93	102	94	89	88	108	574					779
		ห้อง		3	3	6	3	3	3	3	3	3	18					24
40	บ้านเขี้ยวเหลียง	ชาย		8	6	14	4	3	7	4	6	8	32					46

ที่	ชื่อโรงเรียน	เพศ	ก่อนประถมฯ			รวมก่อน ประถม	ประถมศึกษา						รวมประถม	มัธยมศึกษา			รวมมัธยม	รวมทั้งสิ้น
			อ.1	อ.2	อ.3		ป.1	ป.2	ป.3	ป.4	ป.5	ป.6		ม.1	ม.2	ม.3		
	(ขนาดเล็ก)	หญิง		7	8	15	4	3	3	-	5	9	24					39
		รวม		15	14	29	8	6	10	4	11	17	56					85
		ห้อง		1	1	2	1	1	1	1	1	1	6					8
41	บ้านบางหิน	ชาย		19	15	34	19	20	13	17	16	10	95	11	13	13	37	166
		หญิง		16	19	35	12	14	11	22	11	24	94	10	10	12	32	161
	(ขนาดกลาง)	รวม		35	34	69	31	34	24	39	27	34	189	21	23	25	69	327
	ห้อง		2	1	3	1	1	1	1	1	1	6	1	1	1	3	12	
42	บ้านชาคลี	ชาย	10	10	8	28	15	15	12	11	14	9	76					104
		หญิง	2	9	10	21	8	13	5	11	8	7	52					73
	(ขนาดกลาง)	รวม	12	19	18	49	23	28	17	22	22	16	128					177
	ห้อง	1	1	1	3	1	1	1	1	1	1	6					9	
43	บ้านทองหลาง	ชาย		15	10	25	12	9	9	15	12	3	60					85
		หญิง		9	9	18	9	5	7	10	9	9	49					67
	(ขนาดกลาง)	รวม		24	19	43	21	14	16	25	21	12	109					152
	ห้อง		1	1	2	1	1	1	1	1	1	6					8	
44	บ้านนา	ชาย		8	16	24	18	5	10	7	13	5	58	16	18	13	47	129
		หญิง		9	12	21	8	13	10	12	8	10	61	5	2	11	18	100
	(ขนาดกลาง)	รวม		17	28	45	26	18	20	19	21	15	119	21	20	24	65	229
	ห้อง		1	1	2	1	1	1	1	1	1	6	1	1	1	3	11	
45	บ้านบางเบน	ชาย		9	18	27	29	12	15	17	16	10	99	8	10	9	27	153
		หญิง		10	16	26	25	19	16	13	23	17	113	8	11	10	29	168
	(ขนาดกลาง)	รวม		19	34	53	54	31	31	30	39	27	212	16	21	19	56	321
	ห้อง		1	1	2	1	1	1	1	1	1	6	1	1	1	3	11	

ที่	ชื่อโรงเรียน	เพศ	ก่อนประถมฯ			รวมก่อน ประถม	ประถมศึกษา						รวมประถม	มัธยมศึกษา			รวมมัธยม	รวมทั้งสิ้น
			อ.1	อ.2	อ.3		ป.1	ป.2	ป.3	ป.4	ป.5	ป.6		ม.1	ม.2	ม.3		
46	บ้านสำนัก (ขนาดกลาง)	ชาย	17	28	12	57	25	25	20	22	23	20	135	11	11	10	32	224
		หญิง	20	16	14	50	19	26	16	22	18	15	116	10	11	8	29	195
		รวม	37	44	26	107	44	51	36	44	41	35	251	21	22	18	61	419
		ห้อง	2	2	1	5	2	2	1	1	1	1	8	1	1	1	3	16
47	นิคมสงเคราะห์ (ขนาดใหญ่)	ชาย		37	42	79	24	34	39	46	32	36	211	33	35	39	107	397
		หญิง		28	37	65	36	40	28	27	40	40	211	34	21	36	91	367
		รวม		65	79	144	60	74	67	73	72	76	422	67	56	75	198	764
		ห้อง		2	2	4	2	2	2	2	2	2	12	2	2	2	6	22
48	บ้านหินวัว (ขนาดเล็ก)	ชาย		6	7	13	5	4	4	7	4	8	32					45
		หญิง		5	3	8	7	4	12	5	8	3	39					47
		รวม		11	10	21	12	8	16	12	12	11	71					92
		ห้อง		1	1	2	1	1	1	1	1	1	6					8
49	บ้านทุ่งมะพร้าว (ขนาดกลาง)	ชาย		4	5	9	10	17	9	8	5	9	58	13	12	6	31	98
		หญิง		7	10	17	10	7	11	13	19	10	70	10	6	9	25	112
		รวม		11	15	26	20	24	20	21	24	19	128	23	18	15	56	210
		ห้อง		1	1	2	1	1	1	1	1	1	6	1	1	1	3	11
50	บ้านน้ำขาว (ขนาดเล็ก)	ชาย	5	4	2	11	5	4	2	1	3	6	21					32
		หญิง	2	2	9	13	2	1	2	4	2	1	12					25
		รวม	7	6	11	24	7	5	4	5	5	7	33					57
		ห้อง	1	1	1	3	1	1	1	1	1	1	6					9
51	เพียงหลวง 15 (บ้านรังแตน)	ชาย		26	38	64	23	36	24	44	28	35	190	22	27	37	86	340
		หญิง		30	27	57	31	22	30	27	20	25	155	23	30	34	87	299
		รวม		56	65	121	54	58	54	71	48	60	345	45	57	71	173	639

ที่	ชื่อโรงเรียน	เพศ	ก่อนประถมฯ			รวมก่อน ประถม	ประถมศึกษา						รวมประถม	มัธยมศึกษา			รวมมัธยม	รวมทั้งสิ้น
			อ.1	อ.2	อ.3		ป.1	ป.2	ป.3	ป.4	ป.5	ป.6		ม.1	ม.2	ม.3		
	(ขนาดใหญ่)	ห้อง		2	2	4	2	2	2	2	2	2	12	2	2	2	6	22
52	บ้านดอนกลาง (ขนาดเล็ก)	ชาย		2	-	2	1	6	1	1	6	1	16					18
		หญิง		1	-	1	4	1	1	1	2	2	11					12
		รวม		3	-	3	5	7	2	2	8	3	27					30
		ห้อง		1	0	1	1	1	1	1	1	1	1	6				
53	บ้านปลายคลอง (ขนาดเล็ก)	ชาย	2	4	3	9	6	12	3	9	4	3	37					46
		หญิง	-	1	2	3	8	5	5	5	5	4	32					35
		รวม	2	5	5	12	14	17	8	14	9	7	69					81
		ห้อง	1	1	1	3	1	1	1	1	1	1	6					9
54	บ้านบกกทราย (ขนาดเล็ก)	ชาย	2	5	6	13	5	3	3	5	1	-	17					30
		หญิง	0	2	3	5	2	3	2	1	2	4	14					19
		รวม	2	7	9	18	7	6	5	6	3	4	31					49
		ห้อง	1	1	1	3	1	1	1	1	1	1	6					9
55	บ้านบางกุ้ง (ขนาดเล็ก)	ชาย		0	3	3	8	5	5	4	5	7	34					37
		หญิง		2	-	2	1	3	4	5	2	1	16					18
		รวม		2	3	5	9	8	9	9	7	8	50					55
		ห้อง		1	1	2	1	1	1	1	1	1	6					8
56	กระบุรี (ขนาดกลาง)	ชาย		6	-	6	23	28	25	34	43	33	186					192
		หญิง		2	-	2	29	25	34	47	48	38	221					223
		รวม		8	-	8	52	53	59	81	91	71	407					415
		ห้อง		1	-	1	2	2	2	3	3	2	14					15
57	บ้านน้ำจืดน้อย	ชาย	1	10	5	16	10	8	13	9	13	9	62					78
		หญิง	4	8	9	21	8	8	8	8	3	11	46					67

ที่	ชื่อโรงเรียน	เพศ	ก่อนประถมฯ			รวมก่อน ประถม	ประถมศึกษา						รวมประถม	มัธยมศึกษา			รวมมัธยม	รวมทั้งสิ้น
			อ.1	อ.2	อ.3		ป.1	ป.2	ป.3	ป.4	ป.5	ป.6		ม.1	ม.2	ม.3		
	(ขนาดกลาง)	รวม	5	18	14	37	18	16	21	17	16	20	108					145
		ห้อง	1	1	1	3	1	1	1	1	1	1	6					9
58	บ้านบางสองรา (ขนาดเล็ก)	ชาย	4	3	2	9	4	4	5	2	4	3	22					31
		หญิง	2	2	4	8	4	5	4	1	1	-	15					23
		รวม	6	5	6	17	8	9	9	3	5	3	37					54
		ห้อง	1	1	1	3	1	1	1	1	1	1	6					9
59	บ้านทับจาก (ขนาดเล็ก)	ชาย	5	5	5	15	4	8	5	3	2	3	25					40
		หญิง	0	7	7	14	-	9	3	1	3	2	18					32
		รวม	5	12	12	29	4	17	8	4	5	5	43					72
		ห้อง	1	1	1	3	1	1	1	1	1	1	6					9
60	วัดสุวรรณคีรี (ขนาดกลาง)	ชาย		5	14	19	9	18	18	12	13	10	80					99
		หญิง		4	19	23	14	10	12	14	8	9	67					90
		รวม		9	33	42	23	28	30	26	21	19	147					189
		ห้อง		1	1	2	1	1	1	1	1	1	6					8
61	บ้านหนองจิก (ขนาดเล็ก)	ชาย		4	4	8	5	7	2	3	4	5	26					34
		หญิง		1	4	5	4	3	6	7	6	7	33					38
		รวม		5	8	13	9	10	8	10	10	12	59					72
		ห้อง		1	1	2	1	1	1	1	1	1	6					8
62	บ้านหาดจิก (ขนาดกลาง)	ชาย		13	11	24	21	9	13	16	18	19	96	13	13	13	39	159
		หญิง		6	16	22	17	12	9	7	13	15	73	14	6	8	28	123
		รวม		19	27	46	38	21	22	23	31	34	169	27	19	21	67	282
		ห้อง		1	1	2	1	1	1	1	1	1	6	1	1	1	3	11
63	บ้านคลองเงิน	ชาย	4	1	2	7	5	3	2	2	3	3	18					25

ที่	ชื่อโรงเรียน	เพศ	ก่อนประถมฯ			รวมก่อน ประถม	ประถมศึกษา						รวมประถม	มัธยมศึกษา			รวมมัธยม	รวมทั้งสิ้น
			อ.1	อ.2	อ.3		ป.1	ป.2	ป.3	ป.4	ป.5	ป.6		ม.1	ม.2	ม.3		
	(ขนาดเล็ก)	หญิง	3	2	5	10	8	1	2	3	-	1	15					25
		รวม	7	3	7	17	13	4	4	5	3	4	33					50
		ห้อง	1	1	1	3	1	1	1	1	1	1	6					9
64	บ้านปลายคลองวัน (ขนาดเล็ก)	ชาย		8	4	12	4	1	2	2	3	6	18					30
		หญิง		3	4	7	1	2	1	-	3	4	11					18
		รวม		11	8	19	5	3	3	2	6	10	29					48
		ห้อง		1	1	2	1	1	1	1	1	1	6					8
65	บ้านสองพี่น้อง (ขนาดเล็ก)	ชาย	2	2	3	7	5	3	5	6	6	6	31					38
		หญิง	3	3	4	10	2	4	1	4	4	7	22					32
		รวม	5	5	7	17	7	7	6	10	10	13	53					70
		ห้อง	1	1	1	3	1	1	1	1	1	1	6					9
66	มัธยมวิทยา (ขนาดกลาง)	ชาย	5	13	15	33	13	21	22	11	10	12	89					122
		หญิง	8	14	6	28	7	13	13	11	11	14	69					97
		รวม	13	27	21	61	20	34	35	22	21	26	158					219
		ห้อง	1	1	1	3	1	1	1	1	1	1	6					9
67	ทับหลีสุรียงค์ (ขนาดกลาง)	ชาย	2	7	11	20	9	12	9	12	13	12	67					87
		หญิง	4	12	4	20	6	7	11	12	6	4	46					66
		รวม	6	19	15	40	15	19	20	24	19	16	113					153
		ห้อง	1	1	1	3	1	1	1	1	1	1	6					9
68	บ้านลำเลียง (ขนาดเล็ก)	ชาย		13	-	13	8	14	5	14	7	5	53					66
		หญิง		7	-	7	10	5	7	6	7	8	43					50
		รวม		20	-	20	18	19	12	20	14	13	96					116
		ห้อง		1	-	1	1	1	1	1	1	1	6					7

ที่	ชื่อโรงเรียน	เพศ	ก่อนประถมฯ			รวมก่อน ประถม	ประถมศึกษา						รวมประถม	มัธยมศึกษา			รวมมัธยม	รวมทั้งสิ้น
			อ.1	อ.2	อ.3		ป.1	ป.2	ป.3	ป.4	ป.5	ป.6		ม.1	ม.2	ม.3		
69	บ้านสองแพรก (ขนาดใหญ่)	ชาย		25	31	56	33	40	31	53	30	50	237	42	35	27	104	397
		หญิง		23	39	62	46	39	25	45	34	38	227	35	18	19	72	361
		รวม		48	70	118	79	79	56	98	64	88	464	77	53	46	176	758
		ห้อง		2	3	5	2	2	2	3	2	3	14	2	2	2	6	25
70	ไทยรัฐวิทยา 97 (บ้านบางบอน) (ขนาดกลาง)	ชาย	4	13	11	28	9	11	11	15	11	17	74	19	18	11	48	150
		หญิง	5	14	13	32	10	13	3	13	14	16	69	12	12	9	33	134
		รวม	9	27	24	60	19	24	14	28	25	33	143	31	30	20	81	284
		ห้อง	1	1	1	3	1	1	1	1	1	1	6	1	1	1	3	12
71	บ้านภูเขาทอง (ขนาดกลาง)	ชาย		19	26	45	27	25	21	27	19	24	143					188
		หญิง		26	10	36	24	17	28	26	31	20	146					182
		รวม		45	36	81	51	42	49	53	50	44	289					370
		ห้อง		2	2	4	2	2	2	2	2	2	12					16
72	บ้านทะเลนอก (ขนาดเล็ก)	ชาย	2	4	-	6	3	2	1	3	6	1	16					22
		หญิง	6	3	-	9	3	3	4	3	4	8	25					34
		รวม	8	7	-	15	6	5	5	6	10	9	41					56
		ห้อง	1	1	-	2	1	1	1	1	1	1	6					8
73	บ้านกำพวน (ขนาดกลาง)	ชาย		19	21	40	20	17	18	19	27	18	119					159
		หญิง		17	27	44	25	12	18	17	14	13	99					143
		รวม		36	48	84	45	29	36	36	41	31	218					302
		ห้อง		1	2	3	1	1	1	1	1	1	6					9
74	บ้านสุขสำราญ (ขนาดกลาง)	ชาย		7	17	24	13	8	12	10	12	19	74					98
		หญิง		13	6	19	15	11	8	10	10	11	65					84
		รวม		20	23	43	28	19	20	20	22	30	139					182

ที่	ชื่อโรงเรียน	เพศ	ก่อนประถมฯ			รวมก่อน ประถม	ประถมศึกษา						รวมประถม	มัธยมศึกษา			รวมมัธยม	รวมทั้งสิ้น
			อ.1	อ.2	อ.3		ป.1	ป.2	ป.3	ป.4	ป.5	ป.6		ม.1	ม.2	ม.3		
		ห้อง		1	1	2	1	1	1	1	1	1	6					8
75	บ้านบางมัน (ขนาดกลาง)	ชาย		7	15	22	7	18	15	18	13	19	90					112
		หญิง		12	17	29	15	13	9	22	17	10	86					115
		รวม		19	32	51	22	31	24	40	30	29	176					227
		ห้อง		1	1	2	1	1	1	2	1	1	7					9
76	บ้านแหลมนาว (ขนาดเล็ก)	ชาย	1	2	0	3	1	1	4	4	2	5	17					20
		หญิง	0	0	1	1	2	2	6	1	3	1	15					16
		รวม	1	2	1	4	3	3	10	5	5	6	32					36
		ห้อง	1	1	1	3	1	1	1	1	1	1	6					9
77	ไทยรัฐวิทยา 67 (บ้านนาพรุ) (ขนาดกลาง)	ชาย		14	18	32	15	9	16	16	18	11	85	7	13	14	34	151
		หญิง		13	25	38	12	19	22	15	19	33	120	10	6	7	23	181
		รวม		27	43	70	27	28	38	31	37	44	205	17	19	21	57	332
		ห้อง		1	2	3	1	1	1	1	2	1	7	1	1	1	3	13
78	บ้านควนไทรงาม (ขนาดกลาง)	ชาย		8	9	17	21	13	21	18	19	16	108					125
		หญิง		13	15	28	20	12	17	15	20	15	99					127
		รวม		21	24	45	41	25	38	33	39	31	207					252
		ห้อง		1	2	3	1	1	1	1	1	1	6					9
79	บ้านบางกล้วยนอก (ขนาดกลาง)	ชาย		11	10	21	12	12	11	11	8	12	66	7	6	4	17	104
		หญิง		12	11	23	10	9	13	8	10	9	59	14	1	7	22	104
		รวม		23	21	44	22	21	24	19	18	21	125	21	7	11	39	208
		ห้อง		1	1	2	1	1	1	1	1	1	6	1	1	1	3	11
โรงเรียน บ้านบางกล้วยนอก	ชาย	81	850	888	1,819	1,021	1,006	964	1,036	1,007	1,021	6,055	351	360	305	1,016	8,890	
	หญิง	76	798	874	1,748	928	879	911	949	971	890	5,528	315	235	286	836	8,112	

ที่	ชื่อโรงเรียน	เพศ	ก่อนประถมฯ			รวมก่อน ประถม	ประถมศึกษา						รวมประถม	มัธยมศึกษา			รวมมัธยม	รวมทั้งสิ้น
			อ.1	อ.2	อ.3		ป.1	ป.2	ป.3	ป.4	ป.5	ป.6		ม.1	ม.2	ม.3		
	รวมทั้งหมด	รวม	157	1,648	1,762	3,567	1,949	1,885	1,875	1,985	1,978	1,911	11,583	666	595	591	1,852	17,002
		ห้อง	21	93	92	206	95	95	95	99	96	96	576	29	29	29	87	869

ข้อมูลตามที่โรงเรียนรายงาน 10 มิ.ย. 60 รวมชั้นอนุบาล 1 (3 ขวบ)

ตารางที่ 7 ข้อมูลนักเรียน ห้องเรียนโรงเรียนขนาดเล็ก (นักเรียน 1-120 คน) สังกัด สพป.ระนอง ปีการศึกษา 2560 จำแนกรายโรงเรียน (32 โรงเรียน 1 สาขา)

ที่	ชื่อโรงเรียน	เพศ	ก่อนประถมฯ			รวมก่อน ประถม	ประถมศึกษา						รวม ประถม	มัธยมศึกษา			รวม มัธยม	รวม ทั้งสิ้น
			อ.1	อ.2	อ.3		ป.1	ป.2	ป.3	ป.4	ป.5	ป.6		ม.1	ม.2	ม.3		
1	บ้านเกาะพยาม	นร.		22	12	34	23	13	11	9	7	9	72				-	106
		ห้อง		1	1	2	1	1	1	1	1	1	6				-	8
2	บ้านเกาะช้าง	นร.		18	14	32	18	7	10	5	4	5	49				-	81
		ห้อง		1	1	2	1	1	1	1	1	1	6				-	8
3	บ้านหินดาต	นร.	3	6	7	16	8	12	10	6	3	11	50				-	66
		ห้อง	1	1	1	3	1	1	1	1	1	1	6				-	9
4	บ้านทรายแดง	นร.		14	14	28	12	15	20	14	10	13	84				-	112
		ห้อง		1	1	2	1	1	1	1	1	1	6				-	8
5	บ้านบางสีกิม	นร.		8	7	15	9	8	6	3	11	7	44				-	59
		ห้อง		1	1	2	1	1	1	1	1	1	6				-	8
6	บ้านบางนอน	นร.		11	9	20	9	6	8	5	7	5	40				-	60
		ห้อง		1	1	2	1	1	1	1	1	1	6				-	8
7	เอกศิลป์ราษฎร์พัฒนา	นร.		9	4	13	5	8	12	5	5	8	43				-	56
		ห้อง		1	1	2	1	1	1	1	1	1	6				-	8
8	บ้านเกาะเหลา	นร.		12	14	26	13	6	7	4	3	3	36				-	62
		ห้อง		1	1	2	1	1	1	1	1	1	6				-	8
9	บ้านคลองขง	นร.	3	5	10	18	9	8	7	9	9	7	49				-	67
		ห้อง	1	1	1	3	1	1	1	1	1	1	6				-	9
10	บ้านละออง	นร.			2	2	2	2	8	1	2	6	21				-	23
		ห้อง			1	1	1	1	1	1	1	1	6				-	7
11	บ้านหาดทรายดำ	นร.		9	8	17	5	7	6	6	4	3	31	3	3	4	10	58

ที่	ชื่อโรงเรียน	เพศ	ก่อนประถมฯ			รวมก่อน ประถม	ประถมศึกษา						รวม ประถม	มัธยมศึกษา			รวม มัธยม	รวม ทั้งสิ้น
			อ.1	อ.2	อ.3		ป.1	ป.2	ป.3	ป.4	ป.5	ป.6		ม.1	ม.2	ม.3		
		ห้อง		1	1	2	1	1	1	1	1	1	6	1	1	1	3	11
	บ้านหาดทรายดำ (สาขาหน้านอก)	นร.		3	5	8	7	3	3	8	5	2	28				-	36
		ห้อง		1	1	2	1	1	1	1	1	1	6				-	8
12	วัดช่องลม	นร.		8	8	16	6	5	6	5	10	5	37				-	53
		ห้อง		1	1	2	1	1	1	1	1	1	6				-	8
13	บ้านปากแพรก	นร.	4	4	8	16	7	4	8	10	8	11	48				-	64
		ห้อง	1	1	1	3	1	1	1	1	1	1	6				-	9
14	ประชาอุทิศ	นร.		3	2	5	4	4	9	6	6	3	32				-	37
		ห้อง		1	1	2	1	1	1	1	1	1	6				-	8
15	ชนมพัฒนา	นร.		3	8	11	11	10	9	13	8	8	59				-	70
		ห้อง		1	1	2	1	1	1	1	1	1	6				-	8
16	บ้านบางปรุ	นร.		9	10	19	5	6	10	19	6	7	53	15	6	6	27	99
		ห้อง		1	1	2	1	1	1	1	1	1	6	1	1	1	3	11
17	บ้านเขี้ยวเหลียง	นร.		15	14	29	8	6	10	4	11	17	56				-	85
		ห้อง		1	1	2	1	1	1	1	1	1	6				-	8
18	บ้านหินวัว	นร.		11	10	21	12	8	16	12	12	11	71				-	92
		ห้อง		1	1	2	1	1	1	1	1	1	6				-	8
19	บ้านน้ำขาว	นร.	7	6	11	24	7	5	4	5	5	7	33				-	57
		ห้อง	1	1	1	3	1	1	1	1	1	1	6				-	9
20	บ้านดอนกลาง (เรียนรวม ร.ร.บ้านบางกุ้ง)	นร.		3		3	5	7	2	2	8	3	27				-	30
		ห้อง		1		1	1	1	1	1	1	1	6				-	7
21	บ้านปลายคลอง	นร.	2	5	5	12	14	17	8	14	9	7	69				-	81
		ห้อง	1	1	1	3	1	1	1	1	1	1	6				-	9

ที่	ชื่อโรงเรียน	เพศ	ก่อนประถมฯ			รวมก่อน ประถม	ประถมศึกษา						รวม ประถม	มัธยมศึกษา			รวม มัธยม	รวม ทั้งสิ้น
			อ.1	อ.2	อ.3		ป.1	ป.2	ป.3	ป.4	ป.5	ป.6		ม.1	ม.2	ม.3		
22	บ้านบกกทราย	นร.	2	7	9	18	7	6	5	6	3	4	31				-	49
		ห้อง	1	1	1	3	1	1	1	1	1	1	6				-	9
23	บ้านบางกุ้ง	นร.		2	3	5	9	8	9	9	7	8	50				-	55
		ห้อง		1	1	2	1	1	1	1	1	1	6				-	8
24	บ้านบางสองรา	นร.	6	5	6	17	8	9	9	3	5	3	37				-	54
		ห้อง	1	1	1	3	1	1	1	1	1	1	6				-	9
25	บ้านทับจาก	นร.	5	12	12	29	4	17	8	4	5	5	43				-	72
		ห้อง	1	1	1	3	1	1	1	1	1	1	6				-	9
26	บ้านหนองจิก	นร.		5	8	13	9	10	8	10	10	12	59				-	72
		ห้อง		1	1	2	1	1	1	1	1	1	6				-	8
27	บ้านคลองเงิน	นร.	7	3	7	17	13	4	4	5	3	4	33				-	50
		ห้อง	1	1	1	3	1	1	1	1	1	1	6				-	9
28	บ้านปลายคลองวัน	นร.		11	8	19	5	3	3	2	6	10	29				-	48
		ห้อง		1	1	2	1	1	1	1	1	1	6				-	8
29	บ้านสองพี่น้อง	นร.	5	5	7	17	7	7	6	10	10	13	53				-	70
		ห้อง	1	1	1	3	1	1	1	1	1	1	6				-	9
30	บ้านลำเลียง	นร.		20		20	18	19	12	20	14	13	96				-	116
		ห้อง		1		1	1	1	1	1	1	1	6				-	7
31	บ้านทะเลนอก	นร.	8	7		15	6	5	5	6	10	9	41				-	56
		ห้อง	1	1		2	1	1	1	1	1	1	6				-	8
32	บ้านแหลมนาว	นร.	1	2	1	4	3	3	10	5	5	6	32				-	36
		ห้อง	1	1	1	3	1	1	1	1	1	1	6				-	9
รวมทั้งสิ้น		นร.	53	263	243	559	288	258	269	245	231	245	1,536	18	9	10	37	2,132

ที่	ชื่อโรงเรียน	เพศ	ก่อนประถมฯ			รวมก่อน ประถม	ประถมศึกษา						รวม ประถม	มัธยมศึกษา			รวม มัธยม	รวม ทั้งสิ้น
			อ.1	อ.2	อ.3		ป.1	ป.2	ป.3	ป.4	ป.5	ป.6		ม.1	ม.2	ม.3		
	รวมทุกสถาน	ห้อง	12	32	30	74	33	33	33	33	33	33	198	2	2	2	6	278

ข้อมูลตามที่โรงเรียนรายงาน 10 มิ.ย. 60 รวมชั้นอนุบาล 1 (3 ขวบ)

ตารางที่ 8 ข้อมูลนักเรียน ห้องเรียนโรงเรียนขนาดกลาง (นักเรียน 121 - 600 คน) สังกัด สพ.ระนอง ปีการศึกษา 2560 (41 โรงเรียน)

ที่	ชื่อโรงเรียน	จำนวน	ก่อนประถมา			รวมก่อน ประถมา	ประถมศึกษา						รวม ประถมา	มัธยมศึกษา			รวม มัธยม	รวมทั้งสิ้น
			อ.1	อ.2	อ.3		ป.1	ป.2	ป.3	ป.4	ป.5	ป.6		ม.1	ม.2	ม.3		
1	ชาติเฉลิม	นร.		34	40	74	53	61	53	58	94	75	394				-	468
		ห้อง		2	2	4	2	2	2	3	2	2	13				-	17
2	ระนองพัฒนามิตรภาพที่ 60	นร.		16	12	28	30	34	44	40	46	34	228				-	256
		ห้อง		1	1	2	1	1	2	1	2	1	8				-	10
3	บ้านบางรีน	นร.		28	21	49	18	12	10	15	13	17	85				-	134
		ห้อง		1	1	2	1	1	1	1	1	1	6				-	8
4	บ้านบางกลาง	นร.		13	10	23	18	14	13	28	28	14	115				-	138
		ห้อง		1	1	2	1	1	1	1	1	1	6				-	8
5	บ้านเกาะสินไห	นร.		29	29	58	29	38	43	32	28	30	200	28	20	24	72	330
		ห้อง		1	1	2	1	1	1	1	1	1	6	1	1	1	3	11
6	บ้านเขานางหงส์	นร.		16	17	33	18	24	25	13	14	6	100				-	133
		ห้อง		1	1	2	1	1	1	1	1	1	6				-	8
7	บ้านปากน้ำ	นร.		15	22	37	14	8	8	8	11	6	55	8	15	6	29	121
		ห้อง		1	1	2	1	1	1	1	1	1	6	1	1	1	3	11
8	บ้านหินช้าง	นร.		45	52	97	47	50	52	48	43	57	297	40	23	32	95	489
		ห้อง		2	2	4	2	2	2	2	2	2	12	1	1	1	3	19
9	บ้านนกงาง	นร.		48	41	89	42	47	47	48	40	42	266	22	35	27	84	439
		ห้อง		2	2	4	2	2	2	2	1	2	11	1	1	1	3	18
10	บ้านราชกรูด	นร.		35	34	69	28	21	33	26	30	27	165				-	234
		ห้อง		1	1	2	1	1	1	1	1	1	6				-	8
11	บ้านขจัดภัย	นร.		28	31	59	28	33	24	37	32	32	186	19	12	14	45	290
		ห้อง		1	1	2	1	1	1	1	1	1	6	1	1	1	3	11
12	บ้านท่าฉาง	นร.		35	33	68	36	41	31	52	44	22	226				-	294

ที่	ชื่อโรงเรียน	จำนวน	ก่อนประถมฯ			รวมก่อน ประถม	ประถมศึกษา						รวม ประถม	มัธยมศึกษา			รวม มัธยม	รวมทั้งสิ้น
			อ.1	อ.2	อ.3		ป.1	ป.2	ป.3	ป.4	ป.5	ป.6		ม.1	ม.2	ม.3		
		ห้อง		1	1	2	1	1	1	2	1	1	7				-	9

13	วัดหาดส้มแป้น	นร.		16	15	31	19	9	17	17	12	19	93	14	16	22	52	176
		ห้อง		1	1	2	1	1	1	1	1	1	1	6	1	1	1	3
14	บ้านเขาฝาชี	นร.		20	15	35	16	17	17	11	21	22	104				-	139
		ห้อง		1	1	2	1	1	1	1	1	1	1	6				-
15	ทับไชยาพัฒนา	นร.	12	17	14	43	13	12	10	12	25	12	84				-	127
		ห้อง	1	1	1	3	1	1	1	1	1	1	1	6				-
16	ทุ่งตาพลวิทยา	นร.		31	23	54	22	23	23	21	27	22	138	21	17	8	46	238
		ห้อง		1	1	2	1	1	1	1	1	1	1	6	1	1	1	3
17	ระวีราษฎร์บำรุง	นร.		8	23	31	27	23	18	20	20	13	121	14	15	3	32	184
		ห้อง		1	1	2	1	1	1	1	1	1	1	6	1	1	1	3
18	บ้านบางขุนแพ่ง	นร.		19	20	39	16	15	10	18	15	17	91	9	13	7	29	159
		ห้อง		1	1	2	1	1	1	1	1	1	1	6	1	1	1	3
19	บ้านละอูนใต้	นร.				0	17	23	15	14	16	11	96	16	7	10	33	129
		ห้อง				0	1	1	1	1	1	1	1	6	1	1	1	3
20	บ้านห้วยเสียด	นร.		18	17	35	20	22	22	13	20	18	115				-	150
		ห้อง		1	1	2	1	1	1	1	1	1	1	6				-
21	บ้านบางหิน	นร.		35	34	69	31	34	24	39	27	34	189	21	23	25	69	327
		ห้อง		2	1	3	1	1	1	1	1	1	1	6	1	1	1	3
22	บ้านชาคลี	นร.	12	19	18	49	23	28	17	22	22	16	128				-	177
		ห้อง	1	1	1	3	1	1	1	1	1	1	1	6				-
23	บ้านทองหลาง	นร.		24	19	43	21	14	16	25	21	12	109				-	152
		ห้อง		1	1	2	1	1	1	1	1	1	1	6				-
24	บ้านนา	นร.		17	28	45	26	18	20	19	21	15	119	21	20	24	65	229

ที่	ชื่อโรงเรียน	จำนวน	ก่อนประถมฯ			รวมก่อน ประถม	ประถมศึกษา						รวม ประถม	มัธยมศึกษา			รวม มัธยม	รวมทั้งสิ้น
			อ.1	อ.2	อ.3		ป.1	ป.2	ป.3	ป.4	ป.5	ป.6		ม.1	ม.2	ม.3		
		ห้อง		1	1	2	1	1	1	1	1	1	6	1	1	1	3	11
25	บ้านบางเบน	นร.		19	34	53	54	31	31	30	39	27	212	16	21	19	56	321
		ห้อง		1	1	2	1	1	1	1	1	1	6	1	1	1	3	11

26	บ้านสำนัก	นร.	37	44	26	107	44	51	36	44	41	35	251	21	22	18	61	419
		ห้อง	2	2	1	5	2	2	1	1	1	1	8	1	1	1	3	16
27	บ้านทุ่งมะพร้าว	นร.		11	15	26	20	24	20	21	24	19	128	23	18	15	56	210
		ห้อง		1	1	2	1	1	1	1	1	1	6	1	1	1	3	11
28	กระบุรี	นร.		8		8	52	53	59	81	91	71	407				-	415
		ห้อง		1		1	2	2	2	3	3	2	14				-	15
29	บ้านน้ำจืดน้อย	นร.	5	18	14	37	18	16	21	17	16	20	108				-	145
		ห้อง	1	1	1	3	1	1	1	1	1	1	6				-	9
30	วัดสุวรรณคีรี	นร.		9	33	42	23	28	30	26	21	19	147				-	189
		ห้อง		1	1	2	1	1	1	1	1	1	6				-	8
31	บ้านหาดจิก	นร.		19	27	46	38	21	22	23	31	34	169	27	19	21	67	282
		ห้อง		1	1	2	1	1	1	1	1	1	6	1	1	1	3	11
32	มัชฌิมวิทยา	นร.	13	27	21	61	20	34	35	22	21	26	158				-	219
		ห้อง	1	1	1	3	1	1	1	1	1	1	6				-	9
33	ทับทิมสุริยวงศ์	นร.	6	19	15	40	15	19	20	24	19	16	113				-	153
		ห้อง	1	1	1	3	1	1	1	1	1	1	6				-	9
34	ไทยรัฐวิทยา 97 (บ้านบางบอน)	นร.	9	27	24	60	19	24	14	28	25	33	143	31	30	20	81	284
		ห้อง	1	1	1	3	1	1	1	1	1	1	6	1	1	1	3	12
35	บ้านภูเขาทอง	นร.		45	36	81	51	42	49	53	50	44	289				-	370
		ห้อง		2	2	4	2	2	2	2	2	2	12				-	16
36	บ้านกำแพง	นร.		36	48	84	45	29	36	36	41	31	218				-	302

ที่	ชื่อโรงเรียน	จำนวน	ก่อนประถมฯ			รวมก่อน ประถม	ประถมศึกษา						รวม ประถม	มัธยมศึกษา			รวม มัธยม	รวมทั้งสิ้น
			อ.1	อ.2	อ.3		ป.1	ป.2	ป.3	ป.4	ป.5	ป.6		ม.1	ม.2	ม.3		
		ห้อง		1	2	3	1	1	1	1	1	1	6				-	9
37	บ้านสุขสำราญ	นร.		20	23	43	28	19	20	20	22	30	139				-	182
		ห้อง		1	1	2	1	1	1	1	1	1	6				-	8
38	บ้านบางมัน	นร.		19	32	51	22	31	24	40	30	29	176				-	227
		ห้อง		1	1	2	1	1	1	2	1	1	7				-	9

39	ไทยรัฐวิทยา 67 (บ้านนาพรุ)	นร.		27	43	70	27	28	38	31	37	44	205	17	19	21	57	332
		ห้อง		1	2	3	1	1	1	1	2	1	7	1	1	1	3	13
40	บ้านควนไทรงาม	นร.		21	24	45	41	25	38	33	39	31	207				-	252
		ห้อง		1	2	3	1	1	1	1	1	1	6				-	9
41	บ้านบางกล้วยนอก	นร.		23	21	44	22	21	24	19	18	21	125	21	7	11	39	208
		ห้อง		1	1	2	1	1	1	1	1	1	6	1	1	1	3	11
รวมทั้งสิ้น		นร.	94	958	1,004	2,056	1,151	1,117	1,109	1,184	1,235	1,103	6,899	389	352	327	1,068	10,023
		ห้อง	8	46	46	100	47	47	47	50	48	46	285	19	19	19	57	442

ข้อมูลตามที่โรงเรียนรายงาน 10 มิ.ย. 60 รวมชั้นอนุบาล 1 (3 ขวบ)

ตารางที่ 9 ข้อมูลนักเรียน ห้องเรียนโรงเรียนขนาดใหญ่ (นักเรียน 601 -1,500 คน) สังกัด สพป.ระนอง ปีการศึกษา 2560 (6 โรงเรียน)

ที่	ชื่อโรงเรียน	จำนวน	ก่อนประถมา			รวม ก่อน	ประถมศึกษา						รวม ประถม	มัธยมศึกษา			รวม มัธยม	รวมทั้งสิ้น
			อ.1	อ.2	อ.3		ป.1	ป.2	ป.3	ป.4	ป.5	ป.6		ม.1	ม.2	ม.3		
1	อนุบาลระนอง	นร.	10	105	128	243	154	133	155	149	165	160	916				-	1,159
		ห้อง	1	4	4	9	4	4	4	4	4	4	24				-	33
2	บ้านทุ่งหวาง	นร.		56	65	121	70	64	71	76	75	71	427	70	68	62	200	748
		ห้อง		2	2	4	2	2	2	2	2	3	13	2	2	2	6	23
3	อนุบาลบ้านด่าน	นร.		97	108	205	93	102	94	89	88	108	574				-	779
		ห้อง		3	3	6	3	3	3	3	3	3	18				-	24
4	นิคมสงเคราะห์	นร.		65	79	144	60	74	67	73	72	76	422	67	56	75	198	764
		ห้อง		2	2	4	2	2	2	2	2	2	12	2	2	2	6	22
5	บ้านรังแตน	นร.		56	65	121	54	58	54	71	48	60	345	45	57	71	173	639
		ห้อง		2	2	4	2	2	2	2	2	2	12	2	2	2	6	22
6	บ้านสองแพรก	นร.		48	70	118	79	79	56	98	64	88	464	77	53	46	176	758
		ห้อง		2	3	5	2	2	2	3	2	3	14	2	2	2	6	25
รวมทั้งสิ้น		นร.	10	427	515	952	510	510	497	556	512	563	3,148	259	234	254	747	4,847
		ห้อง	1	15	16	32	15	15	15	16	15	17	93	8	8	8	24	149

ข้อมูลตามที่โรงเรียนรายงาน 10 มิ.ย. 60 รวมชั้นอนุบาล 1 (3 ขวบ)

ตารางที่ 10 ข้อมูลนักเรียน ห้องเรียนโรงเรียนขยายโอกาสทางการศึกษา สังกัด สพป.ระนอง ปีการศึกษา 2560 (25 โรงเรียน)

ที่	ชื่อโรงเรียน	จำนวน	ก่อนประถมา			รวม ก่อน	ประถมศึกษา						รวม ประถม	มัธยมศึกษา			รวม มัธยม	รวม ทั้งสิ้น
			อ.1	อ.2	อ.3		ป.1	ป.2	ป.3	ป.4	ป.5	ป.6		ม.1	ม.2	ม.3		
1	บ้านทุ่งหวาง	นร.		56	65	121	70	64	71	76	75	71	427	70	68	62	200	748
		ห้อง		2	2	4	2	2	2	2	2	3	13	2	2	2	6	23
2	บ้านเกาะสินไห	นร.		29	29	58	29	38	43	32	28	30	200	28	20	24	72	330
		ห้อง		1	1	2	1	1	1	1	1	1	6	1	1	1	3	11
3	บ้านปากน้ำ	นร.		15	22	37	14	8	8	8	11	6	55	8	15	6	29	121
		ห้อง		1	1	2	1	1	1	1	1	1	6	1	1	1	3	11
4	บ้านหินช้าง	นร.		45	52	97	47	50	52	48	43	57	297	40	23	32	95	489
		ห้อง		2	2	4	2	2	2	2	2	2	12	1	1	1	3	19
5	บ้านนกงาง	นร.		48	41	89	42	47	47	48	40	42	266	22	35	27	84	439
		ห้อง		2	2	4	2	2	2	2	1	2	11	1	1	1	3	18
6	บ้านขจัดภัย	นร.		28	31	59	28	33	24	37	32	32	186	19	12	14	45	290
		ห้อง		1	1	2	1	1	1	1	1	1	6	1	1	1	3	11
7	บ้านหาดทรายดำ	นร.		9	8	17	5	7	6	6	4	3	31	3	3	4	10	58
		ห้อง		1	1	2	1	1	1	1	1	1	6	1	1	1	3	11
8	วัดหาดส้มแป้น	นร.		16	15	31	19	9	17	17	12	19	93	14	16	22	52	176
		ห้อง		1	1	2	1	1	1	1	1	1	6	1	1	1	3	11
9	ทุ่งตาพลวิทยา	นร.		31	23	54	22	23	23	21	27	22	138	21	17	8	46	238
		ห้อง		1	1	2	1	1	1	1	1	1	6	1	1	1	3	11
10	ระวีราษฎร์บำรุง	นร.		8	23	31	27	23	18	20	20	13	121	14	15	3	32	184
		ห้อง		1	1	2	1	1	1	1	1	1	6	1	1	1	3	11
11	บ้านบางขุนแพ่ง	นร.		19	20	39	16	15	10	18	15	17	91	9	13	7	29	159
		ห้อง		1	1	2	1	1	1	1	1	1	6	1	1	1	3	11
12	บ้านละอุ่นใต้	นร.				-	17	23	15	14	16	11	96	16	7	10	33	129

ที่	ชื่อโรงเรียน	จำนวน	ก่อนประถมฯ			รวม ก่อน	ประถมศึกษา						รวม ประถม	มัธยมศึกษา			รวม มัธยม	รวม ทั้งสิ้น
			อ.1	อ.2	อ.3		ป.1	ป.2	ป.3	ป.4	ป.5	ป.6		ม.1	ม.2	ม.3		
		ห้อง				-	1	1	1	1	1	1	6	1	1	1	3	9
13	บ้านบางปรุ	นร.		9	10	19	5	6	10	19	6	7	53	15	6	6	27	99
		ห้อง		1	1	2	1	1	1	1	1	1	6	1	1	1	3	11
14	บ้านบางหิน	นร.		35	34	69	31	34	24	39	27	34	189	21	23	25	69	327
		ห้อง		2	1	3	1	1	1	1	1	1	6	1	1	1	3	12
15	บ้านนา	นร.		17	28	45	26	18	20	19	21	15	119	21	20	24	65	229
		ห้อง		1	1	2	1	1	1	1	1	1	6	1	1	1	3	11
16	บ้านบางเบน	นร.		19	34	53	54	31	31	30	39	27	212	16	21	19	56	321
		ห้อง		1	1	2	1	1	1	1	1	1	6	1	1	1	3	11
17	บ้านสำนัก	นร.	37	44	26	107	44	51	36	44	41	35	251	21	22	18	61	419
		ห้อง	2	2	1	5	2	2	1	1	1	1	8	1	1	1	3	16
18	นิคมสงเคราะห์	นร.		65	79	144	60	74	67	73	72	76	422	67	56	75	198	764
		ห้อง		2	2	4	2	2	2	2	2	2	12	2	2	2	6	22
19	บ้านทุ่งมะพร้าว	นร.		11	15	26	20	24	20	21	24	19	128	23	18	15	56	210
		ห้อง		1	1	2	1	1	1	1	1	1	6	1	1	1	3	11
20	เพียงหลวง 15 (บ้านรังแตน)	นร.		56	65	121	54	58	54	71	48	60	345	45	57	71	173	639
		ห้อง		2	2	4	2	2	2	2	2	2	12	2	2	2	6	22
21	บ้านหาดจิก	นร.		19	27	46	38	21	22	23	31	34	169	27	19	21	67	282
		ห้อง		1	1	2	1	1	1	1	1	1	6	1	1	1	3	11
22	บ้านสองแพรก	นร.		48	70	118	79	79	56	98	64	88	464	77	53	46	176	758
		ห้อง		2	3	5	2	2	2	3	2	3	14	2	2	2	6	25
23	ไทยรัฐวิทยา 97 (บ้านบางบอน)	นร.	9	27	24	60	19	24	14	28	25	33	143	31	30	20	81	284
		ห้อง	1	1	1	3	1	1	1	1	1	1	6	1	1	1	3	12
24	ไทยรัฐวิทยา 67 (บ้านนาพรุ)	นร.		27	43	70	27	28	38	31	37	44	205	17	19	21	57	332
		ห้อง		1	2	3	1	1	1	1	1	2	7	1	1	1	3	13

ที่	ชื่อโรงเรียน	จำนวน	ก่อนประถมฯ			รวม ก่อน	ประถมศึกษา						รวม ประถม	มัธยมศึกษา			รวม มัธยม	รวม ทั้งสิ้น
			อ.1	อ.2	อ.3		ป.1	ป.2	ป.3	ป.4	ป.5	ป.6		ม.1	ม.2	ม.3		
25	บ้านบางกล้วยนอก	นร.		23	21	44	22	21	24	19	18	21	125	21	7	11	39	208
		ห้อง		1	1	2	1	1	1	1	1	1	6	1	1	1	3	11
รวมทั้งสิ้น		นร.	46	704	805	1,555	815	809	750	860	776	816	4,826	666	595	591	1,852	8,233
		ห้อง	3	32	32	67	32	32	31	32	30	34	191	29	29	29	87	345

ข้อมูลตามที่โรงเรียนรายงาน 10 มิ.ย. 60 รวมชั้นอนุบาล 1 (3 ขวบ)

ที่	ชื่อโรงเรียน	นักเรียน ทั้งหมด	ไทย			กัมพูชา			ญี่ปุ่น			เกาหลีใต้			มาเลเซีย			จีน			พม่า			ฟิลิปปินส์			ลาว			ไม่ปรากฏสัญชาติ			อื่น ๆ						
			อ.	ป.1-6	ม.ต้น	อ.	ป.1-6	ม.1-3	อ.	ป.1-6	ม.1-3	อ.	ป.1-6	ม.1-3	อ.	ป.1-6	ม.1-3	อ.	ป.1-6	ม.1-3	อ.	ป.1-6	ม.1-3	อ.	ป.1-6	ม.1-3	อ.	ป.1-6	ม.1-3	อ.	ป.1-6	ม.1-3							
28	ทับไชยาพัฒนา	115	27	78		1															3	6																	
29	วัดช่องลม	53	15	37																		1																	
30	ทุ่งตาพลวิทยา	238	53	136	45		1															1	1	1															
31	ระวีราษฎร์บำรุง	184	31	119	32																		2																
32	บ้านบางขุนแพ่ง	159	38	87	29																	1	4																
33	บ้านละอุนใต้	129	0	96	33																																		
34	บ้านปากแพรก	59	9	45			1															1	2					1											
35	ประชาอุทิศ	37	4	28																		1	4																
36	ชนมพัฒนา	70	9	55			1															2	3																
37	บ้านบางปรุ	99	14	45	26																	5	7	1												1			
38	บ้านห้วยเสียด	150	34	114																		1	1																
39	บ้านด่าน	779	203	573		1																1	1																
40	บ้านเขี้ยวเหลียง	85	29	55			1																																
41	บ้านบางหิน	327	69	188	69																														1				
42	บ้านชาคลี	165	37	128																																			
43	บ้านทองหลาง	152	43	108																							1												
44	บ้านนา	229	45	119	65																																		
45	บ้านบางเบน	321	53	208	56																		1												2		1		
46	บ้านสำนัก	380	67	240	60																	1	2	1										9					
47	นิคมสงเคราะห์	764	144	421	198																		1																
48	บ้านหินวัว	92	20	68		1																													1				
49	บ้านทุ่งมะพร้าว	210	24	121	56																	2	7																
50	บ้านน้ำขาว	50	10	26																			7	7															
51	บ้านรังแตน	639	116	342	173	1																4	3																
52	บ้านคอนกลาง	30		22																			3	5															
53	บ้านปลายคลอง	79	6	63																			4	6															
54	บ้านบกกราย	47	12	28																			4	3															
55	บ้านบางกุ้ง	55	5	49																				1															
56	กระบุรี	415	8	397																				8											1			1	
57	บ้านน้ำจืดน้อย	140	29	103																			2	5												1			

ที่	ชื่อโรงเรียน	นักเรียน ทั้งหมด	ไทย			กัมพูชา			ญี่ปุ่น			เกาหลีใต้			มาเลเซีย			จีน			พม่า			ฟิลิปปินส์			ลาว			ไม่ปรากฏสัญชาติ			อื่น ๆ										
			อ.	ป.1-6	ม.ต้น	อ.	ป.1-6	ม.1-3	อ.	ป.1-6	ม.1-3	อ.	ป.1-6	ม.1-3	อ.	ป.1-6	ม.1-3	อ.	ป.1-6	ม.1-3	อ.	ป.1-6	ม.1-3	อ.	ป.1-6	ม.1-3	อ.	ป.1-6	ม.1-3	อ.	ป.1-6	ม.1-3											
58	บ้านบางสองรา	48	8	32															3	3														2									
59	บ้านทับจาก	67	17	37															7	6																							
60	วัดสุวรรณคีรี	189	42	145																	2																						
61	บ้านหนองจิก	72	12	57															1	2																							
62	บ้านหาดจิก	282	41	164	62														5	5	5																						
63	บ้านคลองเงิน	43	6	22															4	11																							
64	บ้านปลายคลองวัน	48	11	24															8	4															1								
65	บ้านสองพี่น้อง	65	12	53																																							
66	มัชฌิมวิทยา	206	47	158		1																																					
67	ทับทิมสุริยวงศ์	147	33	108			1												1	3															1								
68	บ้านลำเลียง	116	20	96																																							
69	บ้านสองแพรก	758	118	457	176																7																						
70	ไทยรัฐวิทยา 97	274	47	132	78		2						1						4	8	2																						
71	บ้านภูเขาทอง	369	71	277											5						5															6	2		3				
72	บ้านทะเลนอก	48	6	36																																	1	5					
73	บ้านกำพวน	302	78	217																	1																5	1					
74	บ้านสุขสำราญ	181	40	134																	1	5															1						
75	บ้านบางมัน	227	47	174																	1																3	2					
76	บ้านแหลมนาว	35	3	31																		1																					
77	ไทยรัฐวิทยา 67	332	70	205	57																																						
78	บ้านควนไทรงาม	252	43	204																		2	2																1				
79	บ้านบางกล้วยนอก	208	35	113	38																	4	8															4	3		1	1	1
รวม		16,836	3,051	10,747	1,818	6	10	0	1	0	0	0	1	0	0	0	5	0	0	1	0	223	633	31	0	2	0	0	3	0			107	130	0	15	50	2					

ข้อมูลจากการประมวลผลระบบ DMC ณ วันที่ 10 มิถุนายน 60 ไม่รวมอนุบาล 1 (3 ขวบ)

ที่	ชื่อโรงเรียน	นักเรียน ทั้งหมด	พุทธ			อิสลาม			คริสต์			ซิกข์			พราหมณ์/ฮินดู			อื่น ๆ		
			อ.	ป.1-6	ม.1-3	อ.	ป.1-6	ม.1-3	อ.	ป.1-6	ม.1-3	อ.	ป.1-6	ม.1-3	อ.	ป.1-6	ม.1-3	อ.	ป.1-6	ม.1-3
72	บ้านทะเลนอก	48				7	41													
73	บ้านกำแพง	302	17	41		67	177													
74	บ้านสุขสำราญ	181	10	31		32	108													
75	บ้านบางมัน	227	2	9		49	167													
76	บ้านแหลมนาว	35	-	-	-	3	32													
77	ไทยรัฐวิทยา 67	332	13	44	13	57	161	44												
78	บ้านควนไทรงาม	252	36	138		9	69													
79	บ้านบางกล้วยนอก	208	1	2	4	43	123	35												
	รวม	16,836	2,331	8,053	1,255	1,017	3,423	595	53	91	1	0	1	0	0	0	0	2	14	0

ข้อมูลจากการประมวลผลระบบ DMC ณ วันที่ 10 มิย 60 ไม่รวมอนุบาล 1 (3 ขวบ)

ตารางที่ 13 ข้อมูลสภาพนักเรียน (น้ำหนักและส่วนสูง) สังกัด สพป.ระนอง ปีการศึกษา 2560 จำแนกรายโรงเรียน

ที่	ชื่อโรงเรียน	จำนวนนักเรียนจำแนกน้ำหนักและส่วนสูงเทียบเกณฑ์อายุ (คน)																											
		น้ำหนักต่ำกว่าเกณฑ์			ส่วนสูงต่ำกว่าเกณฑ์			น้ำหนักและส่วนสูงต่ำกว่า			น้ำหนักสูงกว่าเกณฑ์			ส่วนสูงสูงกว่าเกณฑ์			น้ำหนักและส่วนสูงสูงกว่า			น้ำหนักอยู่ในเกณฑ์			ส่วนสูงอยู่ในเกณฑ์			น้ำหนักและส่วนสูงอยู่ในเกณฑ์			
		อ1-3	ป1-6	ม1-3	อ1-3	ป1-6	ม1-3	อ1-3	ป1-6	ม1-3	อ1-3	ป1-6	ม1-3	อ1-3	ป1-6	ม1-3	อ1-3	ป1-6	ม1-3	อ1-3	ป1-6	ม1-3	อ1-3	ป1-6	ม1-3	อ1-3	ป1-6	ม1-3	
1	บ้านเกาะพยาม	9	11		13	15		7	6		1	8		4			1			24	53		21	53		18	41		
2	บ้านเกาะช้าง	15	13		29	17		15	13		1	1								16	35		3	32		3	31		
3	อนุบาลระนอง	16	62		12	41		2	20		59	268		60	162		33	119		158	586		161	713		123	523		
4	ชาติเฉลิม	18	50		10	36		10	23		5	91		2	60			45		51	253		62	298		49	226		
5	บ้านหินดาต	1	9		3	7		1	5		2	11		1	5			4		10	30		9	38		7	27		
6	บ้านทรายแดง	2	13		4	8			5		4	16		3	27			3	9		22	55		21	49		18	35	
7	บ้านบางสีกิม	1	5		1	5		1	3		1	18		1	7			7		13	21		13	32		12	19		
8	บ้านบางนอน	4	6		1	3		1	1			6		2	3			1		15	28		16	34		13	24		
9	เอกศิลป์ราษฎร์พัฒนา	2	7		1	4			3		1	4			5			2		10	32		12	34		9	28		
10	ระนองพัฒนามิตรภาพที่ 60	4	31		7	32		2	17		3	30		1	22		1	10		21	167		20	174		16	140		
11	บ้านบางรีน	13	6		3	10		2	3		2	25		1	14			8		34	54		45	61		32	42		
12	บ้านบางกลาง	6	2		13	5		6	1			38		1	21			18		17	75		9	89		9	68		
13	บ้านทุ่งหวาง	26	62	16	34	61	18	18	33	5	10	60	25	8	23	24	4	14	7	85	305	159	79	343	158	65	269	129	
14	บ้านเกาะสินไห	46	83	10	19	49	13	14	40	8	1	10	13	20	28	3		4		11	107	49	19	123	56	6	82	41	
15	บ้านเขานางหงส์	8	28		28	26		8	19			9			8			5		25	63		5	66		5	53		
16	บ้านเกาะเหลา	15	13		9	10		7	8		1	5		1	3		1	2		10	18		16	23		8	15		
17	บ้านปากน้ำ	10	8	1	3	6		3	5			8	9	14	13	4		4	4	27	39	19	20	36	25	14	29	19	
18	บ้านหินช้าง	34	45	11	19	37	11	17	20	7	6	37	14	6	19	8	4	14	4	57	215	70	72	241	76	53	194	62	
19	บ้านนงาง	11	18	7	19	38	11	5	14	7	7	46	21	3	21	10	2	13	9	71	202	56	67	207	63	56	172	51	
20	บ้านราชครูต	6	11		6	7		3	3		9	37		3	21		2	15		54	117		60	137		50	107		
21	บ้านขจัดภัย	22	38	11	11	29	6	9	18	5	3	11	3		13	2		5	1	34	137	31	48	144	37	32	118	29	
22	บ้านคลองของ	3	7		1	6		1	2		1	8		3	3		1	2		11	34		11	40		9	29		
23	บ้านละออง		3			1			1		1				2					1	18		2	18		1	16		
24	บ้านท่าฉาง	12	58		5	38		3	28		5	26		5	11		3	6		51	141		58	176		47	126		
25	บ้านหาดทรายดำ		3			3			2		3			1	1		1	1		14	28	9	16	28	9	14	27	9	
	บ้านหาดทรายดำ (สาขา)	4	8		1	4		1	1											4	20		7	24		4	17		

ที่	ชื่อโรงเรียน	จำนวนนักเรียนจำแนกน้ำหนักและส่วนสูงเทียบเกณฑ์อายุ (คน)																										
		น้ำหนักต่ำกว่าเกณฑ์			ส่วนสูงต่ำกว่าเกณฑ์			น้ำหนักและส่วนสูงต่ำกว่า			น้ำหนักสูงกว่าเกณฑ์			ส่วนสูงสูงกว่าเกณฑ์			น้ำหนักและส่วนสูงสูงกว่า			น้ำหนักอยู่ในเกณฑ์			ส่วนสูงอยู่ในเกณฑ์			น้ำหนักและส่วนสูงอยู่ในเกณฑ์		
		อ1-3	ป1-6	ม1-3	อ1-3	ป1-6	ม1-3	อ1-3	ป1-6	ม1-3	อ1-3	ป1-6	ม1-3	อ1-3	ป1-6	ม1-3	อ1-3	ป1-6	ม1-3	อ1-3	ป1-6	ม1-3	อ1-3	ป1-6	ม1-3	อ1-3	ป1-6	ม1-3
26	วัดหาดส้มแป้น	2	9	3	1	5			3		3	18	14	2	11	13	2	5	7	26	66	35	28	77	39	25	58	29
27	บ้านเขาผาซี	7	14		6	6		6	3		7	14		7	9		4	5		21	76		22	89		18	69	
28	ทับไชยาพัฒนา	6	5		3	9			4		9	11		22	19		9	5		16	68		6	56		4	49	
29	วัดช่องลม	3	2		2	3		1	1			8			3			3		13	27		14	31		12	25	
30	ทุ่งตาพลวิทยา	5	16	3	11	9	4	1	6	1	6	31	11	6	19	3	3	16	2	43	91	32	37	110	39	31	85	28
31	ระวีราษฎร์บำรุง	3	5		5	3	1	3	2		4	26	13	1	8	2	1	6	2	24	90	19	25	110	29	22	87	18
32	บ้านบางขุนแพ่ง	8	2	3	6	4	2	4	1	1	5	21	6	23	14	3	4	11	2	26	68	20	10	73	24	9	62	18
33	บ้านละอุนใต้		8	3		6	2		5	2		21	5		14	8		9	2		67	25		76	23		61	19
34	บ้านปากแพรก	4	5		3	4		3	3			9			7			5		6	34		7	37		6	31	
35	ประชาอุทิศ	2	1		3	2		2			1	3		1	1		1	1		2	28		1	29		1	26	
36	ชนม์พัฒนา	4	4		3	5		1	2			7			3			1		7	48		8	51		5	43	
37	บ้านบางปรุ	4	5	5	6	4	6	4	3	4	2	13	5		5	2		4	1	13	35	17	13	44	19	11	33	14
38	บ้านห้วยเสียด	5	22		5	30		3	11		2	20		1	6			5		28	73		29	79		25	54	
39	อนุบาลบ้านด่าน	54	57		23	58		20	28		18	131		14	60		6	50		133	386		168	456		122	346	
40	บ้านเขี้ยวเหล็ก	6	7		1	7		1	6		1	12		2	3			3		22	37		26	46		21	36	
41	บ้านบางหิน	5	21	3	6	23	1	1	13	1	5	33	24	36	13	7	4	7	5	59	135	42	27	153	61	24	120	40
42	บ้านชากลี้	2	16		3	15		2	11		7	16		4	7		3	5		28	96		30	106		26	90	
43	บ้านทองกลาง	11	20		7	17		4	13		3	19		15	11			6		29	70		21	81		15	62	
44	บ้านนา	15	21	6	8	16	5	8	12	4	2	16	13	1	7	10	1	5	5	28	82	46	36	96	50	28	76	40
45	บ้านบางเบน	8	31	14	12	40	8	7	20	7	1	7	5	1	3	7		1	3	44	174	37	40	169	41	38	152	32
46	บ้านสำนัก	17	46	7	12	26	5	9	16	3	3	18	9	1	17	11	1	6	5	48	187	45	55	208	45	45	166	37
47	นิคมสงเคราะห์	34	60	12	24	50	12	11	29	3	24	77	37	6	38	26	6	24	10	86	285	149	114	334	160	73	252	125
48	บ้านหินวัว	15	11		1	8			3			12		7	3			2		6	48		13	60		3	42	
49	บ้านทุ่งมะพร้าว	4	10	1	4	13	2	3	9		1	21	15		9	11		6	6	21	97	40	22	106	43	20	90	33
50	บ้านน้ำขาว	9	1		4	2		4	1		2	7		2	3		1	2		6	25		11	28		5	23	
51	เพียงหลวง 15 (บ้านรังแตน)	32	35	8	18	29	5	13	12	3	7	52	29	7	94	20	3	31	9	82	258	136	96	222	148	73	184	123
52	บ้านดอนกลาง	1	1		1			1				9			3			3		2	17		2	24		2	17	
53	บ้านปลายคลอง	2	10			12			8		2	14		1	5		1	3		6	45		9	52		6	39	

ที่	ชื่อโรงเรียน	จำนวนนักเรียนจำแนกน้ำหนักและส่วนสูงเทียบเกณฑ์อายุ (คน)																												
		น้ำหนักต่ำกว่าเกณฑ์			ส่วนสูงต่ำกว่าเกณฑ์			น้ำหนักและส่วนสูงต่ำกว่า			น้ำหนักสูงกว่าเกณฑ์			ส่วนสูงสูงกว่าเกณฑ์			น้ำหนักและส่วนสูงสูงกว่า			น้ำหนักอยู่ในเกณฑ์			ส่วนสูงอยู่ในเกณฑ์			น้ำหนักและส่วนสูงอยู่ในเกณฑ์				
		อ1-3	ป1-6	ม1-3	อ1-3	ป1-6	ม1-3	อ1-3	ป1-6	ม1-3	อ1-3	ป1-6	ม1-3	อ1-3	ป1-6	ม1-3	อ1-3	ป1-6	ม1-3	อ1-3	ป1-6	ม1-3	อ1-3	ป1-6	ม1-3	อ1-3	ป1-6	ม1-3		
54	บ้านบกราย	4	4		1	2		1	1		2	8		3	2		2	1		10	19		12	27		9	17			
55	บ้านบางกุ้ง		4			4			3		1	10			5			4		4	36		5	41		4	34			
56	กระบุรี		41			34			25		1	81		1	32		1	23		7	285		7	341		7	267			
57	บ้านน้ำจืดน้อย	1	7		2	9			2		5	22		17	8		4	5		26	79		13	91		11	69			
58	บ้านบางสองรา	1	2		2	3			1		2	10		2	7		2	4		8	25		7	27		6	20			
59	บ้านทับจาก	4	7		19	17			4	5		1	9			4			3		19	27		5	22		4	15		
60	วัดสุวรรณคีรี	13	27		7	13			7	11		5	26			2	16		2	11		24	94		33	118		24	87	
61	บ้านหนองจิก	3	4			6				2			11				9			4		10	44		13	44		10	35	
62	บ้านหาดจิก	5	10	6	3	8	7	2	3	3	6	46	13	2	20	8	2	17	3	35	113	48	41	141	52	34	105	39		
63	บ้านคลองเงิน	3	3		1	5			1	1		1	8			2			2		6	22		9	26		6	18		
64	บ้านปลายคลองวัน	3	3		5	3			3	2		1	10			2	5		1	5		15	16		12	21		12	15	
65	บ้านสองพี่น้อง		2		1	1						2	9			2	8		2	4		10	42		9	44		9	37	
66	มัธยมวิทยา	13	12		5	6			5	5		4	32			6	17		4	12		31	114		37	135		29	108	
67	ทับหลีสุริยวงศ์	7	12		4	7			3	6		4	28			3	23		2	14		23	73		27	83		22	63	
68	บ้านลำเลียง	2	5		4	5			1	3		2	20				8			6		16	71		16	83		13	67	
69	บ้านสองแพรก	20	47	10	10	68	27	9	27	5	13	56	27	7	30	6	4	17	4	85	361	139	101	366	143	81	308	116		
70	ไทยรัฐวิทยา 97	2	13	5	10	9	2	2	4	2	12	21	9	1	12	14	1	6	3	37	109	66	40	122	64	29	98	55		
71	บ้านภูเขาทอง	25	50		8	34			7	27		5	26			4	13		4	8		50	213		68	242		49	201	
72	บ้านทะเลนอก	3	8		3	7			3	5			8							4	25		4	34		4	23			
73	บ้านกำพวน	16	20		12	23			9	10		2	25			2	7			5		66	173		70	188		61	158	
74	บ้านสุขสำราญ	6	12		10	13			5	9		4	16			2	5		2	2		32	111		30	121		27	104	
75	บ้านบางมัน	5	33		7	53			3	27		3	11			3	5		2			43	132		41	118		38	102	
76	บ้านแหลมนาว	1	1			1						6					3			3		2	25		3	28		2	24	
77	ไทยรัฐวิทยา 67	16	24	6	3	30	5	1	12	4	2	22	6	14	10	5	2	4	3	52	159	45	53	165	47	38	136	42		
78	บ้านควนไทรงาม	7	25		7	31			5	8		2	22			6	16		1	5		36	160		32	160		29	127	
79	บ้านบางกล้วยนอก	12	25	3	9	19	2	4	15	1	1	4	4	7	7	2	1	2	1	31	96	32	28	99	35	20	87	30		
	รวม	728	1446	154	563	1315	155	323	733	76	322	1966	331	382	1164	210	144	705	99	2353	8170	1366	2458	9103	1486	1921	7161	1178		

ข้อมูลจากการประมวลผลระบบ DMC ณ วันที่ 10 มิย 60 ไม่รวมอนุบาล 1 (3 ขวบ)

ตารางที่ 14 ข้อมูลนักเรียนที่ไม่มีหลักฐานทะเบียนราษฎรรายชั้นเรียน สังกัด สพ.ระนอง ปีการศึกษา 2560 จำแนกรายโรงเรียน

ลำดับ	ชื่อโรงเรียน	นักเรียน ทั้งหมด	จำนวน นร. ที่ไม่มีหลักฐานทะเบียนราษฎร (คน)											
			อ.1	อ.2	ป.1	ป.2	ป.3	ป.4	ป.5	ป.6	ม.1	ม.2	ม.3	รวม
1	บ้านเกาะพยาม	106	8	5	10	3	6	3	3	1				39
2	บ้านเกาะช้าง	81	12	9	9	5	3	1	3	2				44
3	อนุบาลระนอง	1,149					1	1	1					3
4	ชาติเฉลิม	468				2	2		1					5
5	บ้านหินดาด	63	2		2	3	3	1		2				13
6	บ้านทรายแดง	112	1	1		2	1		1	1				7
7	บ้านบางสีกัม	59	2	3	2		1							8
8	บ้านบางนอน	59	5	5	3	2	6	2	2	2				27
9	เอกศิลป์ราษฎรพัฒนา	56	3	1	3	4	5	2						18
10	ระนองพัฒนามิตรภาพที่ 60	256	4	4	14	10	11	13	11	9				76
11	บ้านบางรีน	134	3	1				2	1	2				9
12	บ้านบางกลาง	138	5	1	6	3		5	8					28
13	บ้านทุ่งหวาง	748		2	3	4	8	9	5	2	5	2	2	42
14	บ้านเกาะสินไห	330	4		3	8	7	4	3	10	2		5	46
15	บ้านเชา นางหงส์	133	7	11	9	15	21	8	11					82
16	บ้านเกาะเหลา	62	6	8	7	4	3	2		1				31
17	บ้านปากน้ำ	121	6	9	5	3	1		2					26
18	บ้านหินช้าง	489		6	1	5	7	6	10	8	6		3	52
19	บ้านนกงาง	439		1	2	1	1			1		1	1	8
20	บ้านราชกรูด	234		1	1				1	1				4

ลำดับ	ชื่อโรงเรียน	นักเรียนทั้งหมด	จำนวน นร. ที่ไม่มีหลักฐานทะเบียนราษฎร (คน)												
			อ.1	อ.2	ป.1	ป.2	ป.3	ป.4	ป.5	ป.6	ม.1	ม.2	ม.3	รวม	
42	บ้านชาคลี	165													0
43	บ้านทองหลาง	152			1										1
44	บ้านนา	229										1			1
45	บ้านบางเบน	321		1		1	1			1	1				5
46	บ้านสำนัก	380	1		2	1		2	4		1		1		12
47	นิคมสงเคราะห์	764								1					1
48	บ้านหินวัว	92			1					1					2
49	บ้านทุ่งมะพร้าว	210	1	1		3	1	1	1	1					9
50	บ้านน้ำขาว	50	4	3	4		1		1						13
51	เพียงหลวง 15 (บ้านรังแตน)	639	1	2			1			1					5
52	บ้านดอนกลาง	30	3			3			1	1					8
53	บ้านปลายคลอง	79	1	1	3	1		1							7
54	บ้านบกทราย	47	1	2	1					1					5
55	บ้านบางกุ้ง	55				1									1
56	กระบุรี	415				1	2	1	1	2					7
57	บ้านน้ำจืดน้อย	140	1	1	1	3		1							7
58	บ้านบางสองรา	48	1		1	1			2	1					6
59	บ้านทับจาก	67	3	4		6									13
60	วัดสุวรรณคีรี	189			1	1									2
61	บ้านหนองจิก	72													0
62	บ้านหาดจิก	282	5	2	4	2		1	2		2	3	2		23
63	บ้านคลองเงิน	43		2	10	1	1	1							15

ลำดับ	ชื่อโรงเรียน	นักเรียนทั้งหมด	จำนวน นร. ที่ไม่มีหลักฐานทะเบียนราษฎร (คน)											
			อ.1	อ.2	ป.1	ป.2	ป.3	ป.4	ป.5	ป.6	ม.1	ม.2	ม.3	รวม
64	บ้านปลายคลองวัน	48	4	1	1		1				2			9
65	บ้านสองพี่น้อง	65												0
66	มัชฌิมวิทยา	206		2										2
67	ทับทิมสุริยวงศ์	147		1	1	1	1			1				5
68	บ้านลำเลียง	116												0
69	บ้านสองแพรก	758				1			2		1		1	5
70	ไทยรัฐวิทยา 97	274	2	1	3	2			3	2				13
71	บ้านภูเขาทอง	369	2	4	1	7	3		5	4	1			27
72	บ้านทะเลนอก	48	1		1	1	2		1	2	1			9
73	บ้านกำแพง	302	1	1	2	1				3				8
74	บ้านสุขสำราญ	181	1			1	1			1	1			5
75	บ้านบางมัน	227		2						1				3
76	บ้านแหลมนาว	35					2							2
77	ไทยรัฐวิทยา 67	332				2			2	1	3	1	1	10
78	บ้านควนไทรงาม	252			1				1					2
79	บ้านบางกล้วยนอก	208	2	5	4	3			2	3	1	1	2	23
รวม		16,836	112	113	138	134	119	100	115	75	24	8	19	957

ข้อมูลจากการประมวลผลระบบ DMC ณ วันที่ 10 มิย 60 ไม่รวมอนุบาล 1 (3 ขวบ)

ตารางที่ 15 ข้อมูลนักเรียนด้อยโอกาสตามประเภทความด้อย สังกัด สพพ.ระนอง ปีการศึกษา 2560 จำแนกรายโรงเรียน

ที่	ชื่อโรงเรียน	นักเรียนทั้งหมด	จำนวนนักเรียนจำแนกประเภทความด้อยโอกาส (คน)														
			ถูกบังคับให้ขายแรงงาน	อยู่ในธุรกิจทางเพศ	ถูกทอดทิ้ง	ในสถานพินิจและคุ้มครองเยาวชน	เร่ร่อน	ผลกระทบจากเอดส์	ชนกลุ่มน้อย	ถูกทำร้ายทารุณ	ยากจน	มีปัญหาเกี่ยวกับยาเสพติด	อื่นๆ	กำพร้า	ทำงานรับผิดชอบตนเองและ	อายุนอกเกณฑ์	รวม
1	บ้านเกาะพยาม	106									34						34
2	บ้านเกาะช้าง	81									69						69
3	อนุบาลระนอง	1,149									1						1
4	ชาติเฉลิม	468									55						55
5	บ้านหินดาด	63									46						46
6	บ้านทรายแดง	112									50						50
7	บ้านบางสีกิม	59									36						36
8	บ้านบางนอน	59									9						9
9	เอกศิลป์ราษฎร์พัฒนา	56									25						25
10	ระนองพัฒนามิตรภาพที่ 60	256									76						76
11	บ้านบางรีน	134									44						44
12	บ้านบางกลาง	138									69						69
13	บ้านทุ่งหวาง	748									123						123
14	บ้านเกาะสินไห	330									249						249
15	บ้านเขานางหงส์	133									75						75
16	บ้านเกาะเหลา	62									56						56
17	บ้านปากน้ำ	121									2						2

ที่	ชื่อโรงเรียน	นักเรียนทั้งหมด	จำนวนนักเรียนจำแนกประเภทความต้อโอกาส (คน)															
			ถูกบังคับให้ขายแรงงาน	อยู่ในธุรกิจทางเพศ	ถูกทอดทิ้ง	ในสถานพินิจและคุ้มครองเยาวชน	เร่ร่อน	ผลกระทบจากเอตส์	ชนกลุ่มน้อย	ถูกทำร้ายทารุณ	ยากจน	มีปัญหาเกี่ยวกับยาเสพติด	อื่นๆ	กำพร้า	ทำงานรับผิดชอบตนเองและ	อายุนอกเกณฑ์	รวม	
18	บ้านหินช้าง	489									388							388
19	บ้านนกงาง	439									158							158
20	บ้านราชกรูด	234									87							87
21	บ้านขจัดภัย	290									127							127
22	บ้านคลองของ	64									41							41
23	บ้านละออง	23									14							14
24	บ้านท่าฉาง	293									79							79
25	บ้านหาดทรายดำ	58									52							52
	บ้านหาดทรายดำ (สาขา)	36									35							35
26	วัดหาดส้มแป้น	175									134							134
27	บ้านเขาฝาชี	139									41			1				42
28	ทับไชยาพัฒนา	115									40							40
29	วัดช่องลม	53									30							30
30	ทุ่งตาพลวิทยา	238									120							120
31	ระวีราษฎร์บำรุง	184								1	86							87
32	บ้านบางขุนแพ่ง	159									8							8
33	บ้านละอุนใต้	129									52							52
34	บ้านปากแพรก	59									27							27
35	ประชาอุทิศ	37									33							33

ที่	ชื่อโรงเรียน	นักเรียนทั้งหมด	จำนวนนักเรียนจำแนกประเภทความต้อโอกาส (คน)														
			ถูกบังคับให้ขายแรงงาน	อยู่ในธุรกิจทางเพศ	ถูกทอดทิ้ง	ในสถานพินิจและคุ้มครองเยาวชน	เร่ร่อน	ผลกระทบจากเอดส์	ชนกลุ่มน้อย	ถูกทำร้ายทารุณ	ยากจน	มีปัญหาเกี่ยวกับยาเสพติด	อื่นๆ	กำพร้า	ทำงานรับผิดชอบตนเองและ	อายุนอกเกณฑ์	รวม
36	ชนม์พัฒนา	70									21						21
37	บ้านบางปรุ	99									49						49
38	บ้านห้วยเสียด	150									48						48
39	อนุบาลบ้านด่าน	779									105			18			123
40	บ้านเขี้ยวเหลียง	85									51						51
41	บ้านบางหิน	327									99						99
42	บ้านชาคลี	165									31			6			37
43	บ้านทองหลาง	152									39						39
44	บ้านนา	229									99						99
45	บ้านบางเบน	321									62						62
46	บ้านสำนัก	380									86						86
47	นิคมสงเคราะห์	764									304						304
48	บ้านหินวัว	92									1						1
49	บ้านทุ่งมะพร้าว	210									91						91
50	บ้านน้ำขาว	50									31						31
51	เพียงหลวง 15 (บ้านรังแตน)	639									213			1			214
52	บ้านดอนกลาง	30									12						12
53	บ้านปลายคลอง	79									30						30
54	บ้านบกกราย	47									29						29

ที่	ชื่อโรงเรียน	นักเรียนทั้งหมด	จำนวนนักเรียนจำแนกประเภทความต้อโอกาส (คน)														
			ถูกบังคับให้ขายแรงงาน	อยู่ในธุรกิจทางเพศ	ถูกทอดทิ้ง	ในสถานพินิจและคุ้มครองเยาวชน	เร่ร่อน	ผลกระทบจากเอดส์	ชนกลุ่มน้อย	ถูกทำร้ายทารุณ	ยากจน	มีปัญหาเกี่ยวกับยาเสพติด	อื่นๆ	กำพร้า	ทำงานรับผิดชอบตนเองและ	อายุนอกเกณฑ์	รวม
55	บ้านบางกุ้ง	55									23						23
56	กระบุรี	415									110						110
57	บ้านน้ำจืดน้อย	140									48						48
58	บ้านบางสองรา	48									24						24
59	บ้านทับจาก	67									22						22
60	วัดสุวรรณคีรี	189									9						9
61	บ้านหนองจิก	72									44						44
62	บ้านหาดจิก	282									139						139
63	บ้านคลองเงิน	43									31						31
64	บ้านปลายคลองวัน	48							11		18			1			30
65	บ้านสองพี่น้อง	65									25						25
66	มัชฌิมวิทยา	206			1						54						55
67	ทับหลีสุริยวงศ์	147									46						46
68	บ้านลำเลียง	116									36			1			37
69	บ้านสองแพรก	758									195			5			200
70	ไทยรัฐวิทยา 97	274									114						114
71	บ้านภูเขาทอง	369							1		73			4			78
72	บ้านทะเลนอก	48									34						34
73	บ้านกำพวน	302									74						74

ที่	ชื่อโรงเรียน	นักเรียนทั้งหมด	จำนวนนักเรียนจำแนกประเภทความต้อโอกาส (คน)														
			ถูกบังคับให้ขายแรงงาน	อยู่ในธุรกิจทางเพศ	ถูกทอดทิ้ง	ในสถานพินิจและคุ้มครองเยาวชน	เร่ร่อน	ผลกระทบจากเอดส์	ชนกลุ่มน้อย	ถูกทำร้ายทารุณ	ยากจน	มีปัญหาเกี่ยวกับยาเสพติด	อื่นๆ	กำพร้า	ทำงานรับผิดชอบตนเองและ	อายุนอกเกณฑ์	รวม
74	บ้านสุขสำราญ	181									71			3			74
75	บ้านบางมัน	227									40						40
76	บ้านแหลมนาว	35									35						35
77	ไทยรัฐวิทยา 67	332									183			3			186
78	บ้านควนไทรงาม	252									49			6			55
79	บ้านบางกล้วยนอก	208									62			1			63
	รวม	16,836			1					13	5,531			50			5,595

ข้อมูลจากการประมวลผลระบบ DMC ณ วันที่ 10 มิย 60 ไม่รวมอนุบาล 1 (3 ขวบ)

ตารางที่ 16 ข้อมูลนักเรียนพิการตามประเภทความพิการ สังกัด สพป.ระนอง ปีการศึกษา 2560 จำแนกรายโรงเรียน

ที่	ชื่อโรงเรียน	นักเรียนทั้งหมด	จำนวนนักเรียนจำแนกประเภทความพิการ (คน)											รวม			
			บกพร่องทางการมองเห็น		บกพร่องทางการได้ยิน		บกพร่องทางสติปัญญา	บกพร่องทางร่างกาย, สุขภาพ	บกพร่องทางการเรียนรู้	บกพร่องทางการพูด, ภาษา	บกพร่องทางพฤติกรรม, อารมณ์	ออทิสติก	ความพิการซ้อน		ไม่ระบุประเภทความพิการ		
			บอด	เลือนลาง	หูหนวก	หูตึง											
1	บ้านเกาะพยาม	106															0
2	บ้านเกาะช้าง	81															0
3	อนุบาลระนอง	1,149							67			14	1	1			83
4	ชาติเฉลิม	468				2		1	42	1		1					47
5	บ้านหินดาด	63															0
6	บ้านทรายแดง	112							18								18
7	บ้านบางสีกิม	59							3								3
8	บ้านบางนอน	59															0
9	เอกศิลป์ราษฎร์พัฒนา	56															0
10	ระนองพัฒนามิตรภาพที่ 60	256							14				1				15
11	บ้านบางรีน	134							13								13
12	บ้านบางกลาง	138			1	1	21	1	9		4	4					41
13	บ้านทุ่งหวาง	748					4		31		1		2				38
14	บ้านเกาะสินไห	330						1	47								48
15	บ้านเขานางหงส์	133							15								15
16	บ้านเกาะเหลา	62															0
17	บ้านปากน้ำ	121															0
18	บ้านหินช้าง	489							36								36
19	บ้านนกงาง	439		1			6		56			2					65
20	บ้านราชกรูด	234							21				2				23
21	บ้านขจัดภัย	290	1				17		27		1		13				59
22	บ้านคลองของ	64					1		2				3				6

ที่	ชื่อโรงเรียน	นักเรียนทั้งหมด	จำนวนนักเรียนจำแนกประเภทความพิการ (คน)												
			บกพร่องทางการมองเห็น		บกพร่องทางการได้ยิน		บกพร่องทางสติปัญญา	บกพร่องทางร่างกาย,สุขภาพ	บกพร่องทางการเรียนรู้	บกพร่องทางการพูด,ภาษา	บกพร่องทางพฤติกรรม,อารมณ์	ออทิสติก	ความพิการซ้อน	ไม่ระบุประเภทความพิการ	รวม
			บอด	เลือนลาง	หูหนวก	หูตึง									
46	บ้านสำนัก	380					1		65	1					67
47	นิคมสงเคราะห์	764							73						73
48	บ้านหินวัว	92							1						1
49	บ้านทุ่งมะพร้าว	210				1			17	1			2		21
50	บ้านน้ำขาว	50					1		3						4
51	เพียงหลวง 15 (บ้านรังแตน)	639							5	39					44
52	บ้านดอนกลาง	30													0
53	บ้านปลายคลอง	79					1		6						7
54	บ้านบกกราย	47							1						1
55	บ้านบางกุ้ง	55							4						4
56	กระบุรี	415							33	1			1		35
57	บ้านน้ำจืดน้อย	140					1		18			1			20
58	บ้านบางสองรา	48													0
59	บ้านทับจาก	67							3			1			4
60	วัดสุวรรณคีรี	189							17						17
61	บ้านหนองจิก	72					2		1			2			5
62	บ้านหาดจิก	282				1	1	3	28			1			34
63	บ้านคลองเงิน	43													0
64	บ้านปลายคลองวัน	48					1		3						4
65	บ้านสองพี่น้อง	65					1		6						7
66	มัชฌิมวิทยา	206													0
67	ทับทิมสุริยวงศ์	147							10						10
68	บ้านลำเลียง	116				1		1	16	1					19
69	บ้านสองแพรก	758							1	52	1		3		57

ที่	ชื่อโรงเรียน	นักเรียนทั้งหมด	จำนวนนักเรียนจำแนกประเภทความพิการ (คน)											รวม	
			บกพร่องทางการมองเห็น		บกพร่องทางการได้ยิน		บกพร่องทางสติปัญญา	บกพร่องทางร่างกาย,สุขภาพ	บกพร่องทางการเรียนรู้	บกพร่องทางการพูด,ภาษา	บกพร่องทางพฤติกรรม,อารมณ์	ออทิสติก	ความพิการซ้อน		ไม่ระบุประเภทความพิการ
			บอด	เลือนลาง	หูหนวก	หูตึง									
70	ไทยรัฐวิทยา 97	274		1				1	20		1				23
71	บ้านภูเขาทอง	369			1				40						41
72	บ้านทะเลนอก	48							9						9
73	บ้านกำแพง	302						1	42		1		2		46
74	บ้านสุขสำราญ	181							38			1			39
75	บ้านบางมัน	227							31				1		32
76	บ้านแหลมนาว	35							9				1		10
77	ไทยรัฐวิทยา 67	332							37						37
78	บ้านควนไทรงาม	252							26		2				28
79	บ้านบางกล้วยนอก	208			4		1	1	14	1			1		22
รวม		16,836	1	3	6	6	77	23	1,452	7	26	15	41	0	1,657

ที่มา : ระบบบริหารจัดการข้อมูลโรงเรียนเรียนรวม (SET) <http://202.29.172.121/specialbasic/index.php> ข้อมูล ณ วันที่ 15 มิถุนายน 2560

ตารางที่ 17 ข้อมูลนักเรียนออกกลางคันตามสาเหตุ สังกัด สพป.ระนอง ปีการศึกษา 2559

ที่	ชื่อโรงเรียน	จำนวนนักเรียนจำแนกตามสาเหตุการออกกลางคัน (คน)										
		ฐานะยากจน	มีปัญหาครอบครัว	สมรสแล้ว	มีปัญหาในการปรับตัว	ต้องคดี / ถูกจับ	เจ็บป่วย / อุบัติเหตุ	อพยพตามผู้ปกครอง	หาเลี้ยงครอบครัว	อื่นๆ	รวม	
1	ระนองพัฒนามิตรภาพที่ 60	-	1	-	-	-	-	-	-	-	-	1
2	บ้านปากน้ำ	-	1	-	-	-	-	1	1	-	-	3
3	บ้านขจัดภัย	-	-	-	-	-	-	3	-	-	-	3
4	บ้านสำนัก	-	-	-	-	-	3	1	-	-	-	4
5	บ้านบกราย	-	-	-	-	-	-	1	-	-	-	1
รวมทั้งหมด		-	2	0	0	0	3	6	1	0	-	12

ข้อมูลจากการประมวลผลระบบ DMC

ที่	ชื่อโรงเรียน	นักเรียนจบทั้งหมด (คน)			จำนวนนักเรียนที่ศึกษาต่อ (คน)													
					โรงเรียนเดิม		ร.ร.อื่น สังกัด สพฐ.		ร.ร.อื่น สังกัด อบจ.		สังกัดเอกชน		พระปริยัติธรรม		กศน.		อื่น ๆ	
		ชาย	หญิง	รวม	ชาย	หญิง	ชาย	หญิง	ชาย	หญิง	ชาย	หญิง	ชาย	หญิง	ชาย	หญิง	ชาย	หญิง
23	บ้านคลองของ	8	8	16			8	8										
24	บ้านละออง	4	2	6			3	2			1							
25	บ้านท่าฉาง	6	26	32			1	14								5	12	
26	บ้านหาดทรายดำ	3	1	4	2						1	1						
	บ้านหาดทรายดำ (สาขา)	1	0	1			1											
27	วัดหาดส้มแป้น	5	9	14	5	8		1										
28	บ้านเขาฝาชี	9	7	16			9	7										
29	ทับไชยาพัฒนา	4	2	6			4	2										
30	วัดช่องลม	2	3	5			2	3										
31	ทุ่งตาพลวิทยา	11	11	22	11	9	0	2										
32	ระวีราษฎร์บำรุง	10	11	21	5	7	5	4										
33	บ้านบางขุนแพ่ง	11	6	17	4	5	7	1										
34	บ้านละอู่ใต้	6	8	14	3	4	3	4										
35	บ้านปากแพรก	3	2	5			3	2										
36	ประชาอุทิศ	2	3	5			2	3										
37	ชนม์พัฒนา	5	6	11			5	6										
38	บ้านบางปรุ	12	9	21	8	5											4	4
39	บ้านห้วยเสียด	9	8	17			9	8										
40	อนุบาลบ้านด่าน	46	45	91			45	45	1									
41	บ้านเขี้ยวเหลียง	6	4	10			6	4										
42	บ้านชนะบำรุง	2	0	2			2											
43	บ้านบางหิน	15	15	30	5	10	7	5									3	
44	บ้านชาคลี	11	6	17			11	5				1						
45	บ้านทองหลาง	6	11	17			5	11					1					

ที่	ชื่อโรงเรียน	นักเรียนจบทั้งหมด (คน)			จำนวนนักเรียนที่ศึกษาต่อ (คน)													
					โรงเรียนเดิม		ร.ร.อื่น สังกัด สพฐ.		ร.ร.อื่น สังกัด อบจ.		สังกัดเอกชน		พระปริยัติธรรม		กศน.		อื่น ๆ	
		ชาย	หญิง	รวม	ชาย	หญิง	ชาย	หญิง	ชาย	หญิง	ชาย	หญิง	ชาย	หญิง	ชาย	หญิง	ชาย	หญิง
70	มัชฌิมวิทยา	13	18	31			13	17								1		
71	ทับทิมสุริยวงศ์	14	12	26			14	12										
72	บ้านลำเลียง	13	9	22			13	9										
73	บ้านสองแพรก	35	45	80	28	35	7	10										
74	ไทยรัฐวิทยา 97 (บางบอน)	8	8	16	8	7		1										
75	บ้านกุเขาทอง	18	16	34				7			14	9			4			
76	บ้านทะเลนอก	4	1	5			1				1	1			2			
77	บ้านกำพวน	17	14	31			6	8			11	6						
78	บ้านสุขสำราญ	11	11	22			3	3			6	8			2			
79	บ้านบางมัน	9	16	25			2	2			6	13			1	1		
80	บ้านแหลมนาว	1	3	4							1	3						
81	ไทยรัฐวิทยา 67 (บ้านนาพรุ)	12	13	25	7	10	2				2	2					1	1
82	บ้านควนไทรงาม	10	12	22			8	8			2	4						
83	บ้านบางกล้วยนอก	9	18	27	5	14	1				2	4			1			
	รวม	937	948	1,885	273	296	536	543	1	0	65	69	1	0	27	6	34	34

ข้อมูลจากการประมวลผลระบบ DMC

ตารางที่ 19 ข้อมูลนักเรียนที่จบการศึกษาชั้นมัธยมศึกษาปีที่ 3 สังกัด สพพ.ระนอง ปีการศึกษา 2559 ที่ศึกษาต่อและไม่ศึกษาต่อ จำแนกรายโรงเรียน

ที่	ชื่อโรงเรียน	จบการศึกษา (คน)			ศึกษาต่อ (คน)						รวมศึกษาต่อ (คน)			ไม่ศึกษาต่อ (คน)				อื่นๆ		รวมไม่ศึกษาต่อ (คน)		
					ม.4 ร.ร.อื่น		สถาบันอาชีวศึกษา		สถาบันอื่น ๆ					ประกอบอาชีพ		ไม่ประกอบอาชีพ						
		ชาย	หญิง	รวม	ชาย	หญิง	ชาย	หญิง	ชาย	หญิง	ชาย	หญิง	รวม	ชาย	หญิง	ชาย	หญิง	ชาย	หญิง	ชาย	หญิง	รวม
1	บ้านทุ่งหวาง	14	12	26	1	2	11	7		2	12	11	23	2	1					2	1	3
2	บ้านเกาะสินไห	11	7	18					5	4	5	4	9	6	3					6	3	9
3	บ้านปากน้ำ	4	6	10	4	6					4	6	10							0	0	0
4	บ้านหินช้าง	13	16	29		1	8	10	4	4	12	15	27	1	1					1	1	2
5	บ้านนกงาง	17	5	22	7	1	10	4			17	5	22							0	0	0
6	บ้านขจัดภัย	12	9	21	6	6	5	1		2	11	9	20	1						1	0	1
7	บ้านหาดทรายดำ	3	1	4	2	1					2	1	3					1		1	0	1
8	วัดหาดส้มแป้น	5	5	10			5	5			5	5	10							0	0	0
9	ทุ่งตากลวิทยา	15	8	23	2	2	8	5	1	1	11	8	19	4						4	0	4
10	ระวีราษฎร์บำรุง	9	7	16			7	7	2		9	7	16							0	0	0
11	บ้านบางขุนแพ่ง	5	8	13	2	2	3	2		4	5	8	13							0	0	0
12	บ้านละอุ่นใต้	6	5	11			6	4		1	6	5	11							0	0	0
13	บ้านบางปรู	2	0	2			1				1	0	1	1						1	0	1
14	บ้านบางหิน	13	8	21	6	3	4	4	3	1	13	8	21							0	0	0
15	บ้านนา	6	6	12	2	2		1	4	3	6	6	12							0	0	0
16	บ้านบางเบน	7	6	13	6	6	1				7	6	13							0	0	0
17	บ้านสำนัก	6	1	7	3	1	2				5	1	6	1						1	0	1
18	นิคมสงเคราะห์	19	25	44	15	18	4	7			19	25	44							0	0	0
19	บ้านทุ่งมะพร้าว	10	7	17	2	2	8	4		1	10	7	17							0	0	0
20	บ้านรังแตน	34	24	58	21	18	12	6	1		34	24	58							0	0	0

ที่	ชื่อโรงเรียน	จบการศึกษา (คน)			ศึกษาต่อ (คน)						รวมศึกษาต่อ (คน)			ไม่ศึกษาต่อ (คน)				อื่นๆ		รวมไม่ศึกษาต่อ (คน)			
					ม.4 ร.ร.อื่น		สถาบันอาชีวศึกษา		สถาบันอื่น ๆ					ประกอบอาชีพ		ไม่ประกอบอาชีพ							
		ชาย	หญิง	รวม	ชาย	หญิง	ชาย	หญิง	ชาย	หญิง	ชาย	หญิง	รวม	ชาย	หญิง	ชาย	หญิง	ชาย	หญิง	ชาย	หญิง	รวม	
21	บ้านหาดจิก	13	9	22	10	9	3				13	9	22								0	0	0
22	บ้านสองแพรก	17	29	46	8	27	8	2	1		17	29	46								0	0	0
23	ไทยรัฐวิทยา 97	9	3	12	1	1	8	2			9	3	12								0	0	0
24	ไทยรัฐวิทยา 67	5	9	14	2	4	1	3			3	7	10	1		1			2		2	2	4
25	บ้านบางกล้วยนอก	1	4	5							0	0	0					1	4		1	4	5
รวม		256	220	476	100	112	115	74	21	23	236	209	445	17	5	1	0	2	6		20	11	31

ข้อมูลจากการประมวลผลระบบ DMC

ตารางที่ 20 ข้อมูลวุฒิการศึกษาของผู้บริหารสถานศึกษาและข้าราชการครู สังกัด สพป.ระนอง ปีการศึกษา 2560 จำแนกรายอำเภอ

ที่	อำเภอ	ผู้บริหารสถานศึกษา (คน)								ครู (คน)				ครูผู้ช่วย (คน)				รวม (คน)		
		ผู้อำนวยการ				รองผู้อำนวยการ				ป.โท		ป.ตรี		ป.โท		ป.ตรี				
		ป.โท		ป.ตรี		ป.โท		ป.ตรี		ป.โท		ป.ตรี		ป.โท		ป.ตรี				
		ชาย	หญิง	ชาย	หญิง	ชาย	หญิง	ชาย	หญิง	ชาย	หญิง	ชาย	หญิง	ชาย	หญิง	ชาย	หญิง	ชาย	หญิง	รวม
1	เมืองระนอง	11	9	5	1	1	2			10	44	37	164	2	1	14	38	80	259	339
2	กระบุรี	9	8	3	1					3	20	29	127	1		13	41	58	197	255
3	กะเปอร์	5	4	2						10	18	11	73			8	27	36	122	158
4	ละอุ่น	3	2	3						2	4	11	45		1	1	11	20	63	83
5	สุขสำราญ	3	4	2						5	11	9	37			7	21	26	73	99
	รวม	31	27	15	2	1	2	0	0	30	97	97	446	3	2	43	138	220	714	934

ข้อมูลจากระบบ P-obec ณ วันที่ 7 ก.ค. 60

ตารางที่ 21 ข้อมูลวุฒิการศึกษาของผู้บริหารสถานศึกษาและข้าราชการครู สังกัด สพป.ระนอง ปีการศึกษา 2560 จำแนกรายโรงเรียน

ที่	ชื่อโรงเรียน	ผู้บริหารสถานศึกษา (คน)								ครู (คน)				ครูผู้ช่วย (คน)				รวม (คน)		
		ผู้อำนวยการ				รองผู้อำนวยการ				ป.โท		ป.ตรี		ป.โท		ป.ตรี				
		ป.โท		ป.ตรี		ป.โท		ป.ตรี		ชาย	หญิง	ชาย	หญิง	ชาย	หญิง	ชาย	หญิง	ชาย	หญิง	รวม
		ชาย	หญิง	ชาย	หญิง	ชาย	หญิง	ชาย	หญิง	ชาย	หญิง	ชาย	หญิง	ชาย	หญิง	ชาย	หญิง	ชาย	หญิง	รวม
1	บ้านราชกรูด			1							3	1	4				1	2	8	10
2	บ้านขจัดภัย		1								1	2	10				2	2	14	16
3	บ้านคลองของ		1								2		2				1	0	6	6
4	บ้านละออง												2					0	2	2
5	บ้านนกงาง	1									3	3	9	1		1	3	6	15	21
6	บ้านบางรีน	1									2	1	6					2	8	10
7	บ้านบางกลาง	1										2	5		1			3	6	9
8	บ้านทุ่งหวาง	1				1				1	5	4	15			1	4	7	25	32
9	บ้านท่าฉาง	1									2	1	9				1	2	12	14
10	บ้านหาดทรายดำ		1									1	5			1	3	2	9	11
11	ระนองพัฒนามิตรภาพที่ 60	1									4	2	6					3	10	13
12	บ้านเกาะสินไห	1										1	7	1		4	4	7	11	18
13	บ้านเขานางหงส์		1								1	2	2			1	3	3	7	10
14	บ้านเกาะพยาม			1								1	2			1	2	3	4	7
15	บ้านเกาะเหลา	1										1	1			1		3	1	4
16	บ้านเกาะช้าง		1									2	1			1	1	3	3	6
17	อนุบาลระนอง		1			1	1			3	8	3	26				4	7	40	47
18	ชาติเฉลิม		1	1						1	2	3	12				1	5	16	21
19	บ้านปากน้ำ			1						1	2	2	6			1	1	5	9	14
20	บ้านหินช้าง	1								1	3	1	13			2	4	5	20	25
21	บ้านบางนอน				1								4					0	5	5

ที่	ชื่อโรงเรียน	ผู้บริหารสถานศึกษา (คน)								ครู (คน)				ครูผู้ช่วย (คน)				รวม (คน)		
		ผู้อำนวยการ				รองผู้อำนวยการ				ป.โท		ป.ตรี		ป.โท		ป.ตรี				
		ป.โท		ป.ตรี		ป.โท		ป.ตรี		ป.โท		ป.ตรี		ป.โท		ป.ตรี				
		ชาย	หญิง	ชาย	หญิง	ชาย	หญิง	ชาย	หญิง	ชาย	หญิง	ชาย	หญิง	ชาย	หญิง	ชาย	หญิง	ชาย	หญิง	รวม
22	เอกศิลป์ราษฎร์พัฒนา		1							2		4					0	7	7	
23	บ้านหินดาด	1							1	1		2					2	3	5	
24	บ้านทรายแดง			1						1		5					2	5	7	
25	บ้านบางสีกิม	1										2			1		1	3	4	
26	วัดหาดส้มแป้น		1						1	3	4	4			2		5	10	15	
27	นิคมสงเคราะห์	1		1						3	3	14			2	10	7	27	34	
28	บ้านหินวัว		1									4				3	0	8	8	
29	บ้านทุ่งมะพร้าว	1								1	1	8			2	3	4	12	16	
30	บ้านน้ำขาว		1							1		1				1	0	4	4	
31	เพียงหลวง15 (รังแตน)		1							2	3	10	1		4	7	8	20	28	
32	ทับหลีสุริยวงศ์	1								3		5					1	8	9	
33	บ้านสองพี่น้อง			1								4					1	4	5	
34	มัชฌิมวิทยา	1									1	6			2		2	8	10	
35	บ้านน้ำจืดน้อย		1							1		4			1	2	1	8	9	
36	บ้านดอนกลาง										1				1	1	2	1	3	
37	บ้านปลายคลอง		1						1			3					1	4	5	
38	บ้านบกทราย		1									2					0	3	3	
39	บ้านบางกุ้ง	1									2	1					3	1	4	
40	กระบุรี	1							1	2	3	7			1	3	6	12	18	
41	บ้านสองแพรก	1								3	8	22			1		10	25	35	
42	ไทยรัฐวิทยา 97	1								1	1	7			1	3	3	11	14	
43	บ้านบางสองรา				1				1			3					1	4	5	
44	บ้านทับจาก		1								1	3					1	4	5	
45	บ้านลำเลียง		1							1		2				1	0	5	5	

ที่	ชื่อโรงเรียน	ผู้บริหารสถานศึกษา (คน)								ครู (คน)				ครูผู้ช่วย (คน)				รวม (คน)		
		ผู้อำนวยการ				รองผู้อำนวยการ				ป.โท		ป.ตรี		ป.โท		ป.ตรี				
		ป.โท		ป.ตรี		ป.โท		ป.ตรี		ชาย	หญิง	ชาย	หญิง	ชาย	หญิง	ชาย	หญิง	ชาย	หญิง	
		ชาย	หญิง	ชาย	หญิง	ชาย	หญิง	ชาย	หญิง	ชาย	หญิง	ชาย	หญิง	ชาย	หญิง	ชาย	หญิง	ชาย	หญิง	รวม
46	วัดสุวรรณคีรี	1										2	5				1	3	6	9
47	บ้านหนองจิก			1									4					1	4	5
48	บ้านหาดจิก									1	2	8					4	2	13	15
49	บ้านคลองเงิน												2					0	2	2
50	บ้านปลายคลองวัน									1	1	2						1	3	4
51	บ้านนา		1							1	1		8				5	1	15	16
52	บ้านเขี้ยวเหลียง	1								1	3						2	2	5	7
53	บ้านบางหิน			1						2	2	1	10			1	1	5	13	18
54	บ้านชาคลี	1								1	3	1	2			1	1	4	6	10
55	บ้านทองกลาง		1							1			3			1	4	2	8	10
56	บ้านบางเบน		1									3	12			2	1	5	14	19
57	บ้านสำนัก			1							2	1	7			2	6	4	15	19
58	ชนม์พัฒนา	1								1		1	3					3	3	6
59	บ้านบางปรุ	1										2	8					3	8	11
60	บ้านห้วยเสียด		1								2	2	3				2	2	8	10
61	อนุบาลบ้านด่าน	1								2	5		15			1	5	4	25	29
62	ประชาอุทิศ									1			2					1	2	3
63	ระวีราษฎร์บำรุง	1								1	2	4	4			1	1	7	7	14
64	บ้านบางขุนแพ่ง		1										12				2	0	15	15
65	บ้านละอู่ไม้			1								1	6				3	2	9	11
66	บ้านเขาฟ้าสี			1							2		3		1		1	1	7	8
67	ทับไชยาพัฒนา	1										2	3				3	3	6	9
68	วัดช่องลม	1											3					1	3	4
69	ทุ่งตาพลวิทยา			1								2	11				1	3	12	15

ที่	ชื่อโรงเรียน	ผู้บริหารสถานศึกษา (คน)								ครู (คน)				ครูผู้ช่วย (คน)				รวม (คน)		
		ผู้อำนวยการ				รองผู้อำนวยการ				ป.โท		ป.ตรี		ป.โท		ป.ตรี				
		ป.โท		ป.ตรี		ป.โท		ป.ตรี		ป.โท		ป.ตรี		ป.โท		ป.ตรี				
		ชาย	หญิง	ชาย	หญิง	ชาย	หญิง	ชาย	หญิง	ชาย	หญิง	ชาย	หญิง	ชาย	หญิง	ชาย	หญิง	ชาย	หญิง	รวม
70	บ้านปากแพรก		1							1		2	3					3	4	7
71	บ้านภูเขาทอง	1									1	2	9			2	2	5	12	17
72	บ้านทะเลนอก		1										2					0	3	3
73	บ้านกำแพง		1							3	1	1	4				3	4	9	13
74	บ้านสุขสำราญ	1								1	3	2	3					4	6	10
75	บ้านบางมัน		1							1	1		2				5	1	9	10
76	บ้านแหลมนาว			1												1	1	2	1	3
77	ไทยรัฐวิทยา 67			1							3	1	6			2	4	4	13	17
78	บ้านควนไทรงาม	1									1		5			2	2	3	8	11
79	บ้านบางกล้วยนอก		1								1	3	6				4	3	12	15
	รวม	31	27	15	2	1	2	0	0	30	97	97	446	3	2	43	138	220	714	934

ข้อมูลจากระบบ P-obec ณ วันที่ 7 ก.ค. 60

ตารางที่ 22 ข้อมูลวิทยฐานะของผู้บริหารสถานศึกษาและข้าราชการครู สังกัด สพป.ระนอง ปีการศึกษา 2560 จำแนกรายอำเภอ

ที่	ชื่อโรงเรียน	ผู้บริหารสถานศึกษา (คน)										ครู (คน)						ไม่มีวิทยฐานะ (คน)								รวม (คน)						
		ผู้อำนวยการ					รองผู้อำนวยการ					ชำนาญการ			ชำนาญการพิเศษ			เชี่ยวชาญ		ผอ.		รอง ผอ.		ครู					ครูผู้ช่วย			
		ชำนาญการ		ชำนาญการพิเศษ		เชี่ยวชาญ		ชำนาญการ		ชำนาญการพิเศษ		ชำนาญการ		ชำนาญการพิเศษ		เชี่ยวชาญ		ชาย	หญิง	ชาย	หญิง	ชาย	หญิง	ชาย	หญิง	ชาย	หญิง	ชาย	หญิง	ชาย	หญิง	รวม
		ชาย	หญิง	ชาย	หญิง	ชาย	หญิง	ชาย	หญิง	ชาย	หญิง	ชาย	หญิง	ชาย	หญิง	ชาย	หญิง	ชาย	หญิง	ชาย	หญิง	ชาย	หญิง	ชาย	หญิง	ชาย	หญิง	ชาย	หญิง	รวม		
1	เมืองระนอง	4	4	10	5	1	1			2	2	16	80	9	58									22	70	16	39	80	259	339		
2	กระบุรี	3	2	9	5					1		8	43	6	33		1		1					17	66	14	46	58	197	255		
3	กะเปอร์	1		6	4						2	6	26	3	14									12	51	8	25	36	122	158		
4	ละอุ่น	2		4	2							8	17	1	5									4	27	1	12	20	63	83		
5	สุขสำราญ	2	3	2	1							3	14		5			1						11	28	7	22	26	73	99		
	รวม	12	9	31	17	1	1	0	0	3	4	41	180	19	115	0	1	1	1	0	0		66	242	46	144	220	714	934			

ข้อมูลจากระบบ P-obec ณ วันที่ 7 ก.ค. 60

ตารางที่ 23 ข้อมูลวิทยฐานะของผู้บริหารสถานศึกษาและข้าราชการครู สังกัด สพป.ระนอง ปีการศึกษา 2560 จำแนกรายโรงเรียน

ที่	ชื่อโรงเรียน	ผู้บริหารสถานศึกษา (คน)										ครู (คน)						ไม่มีวิทยฐานะ (คน)						รวม (คน)					
		ผู้อำนวยการ					รองผู้อำนวยการ					ชำนาญการพิเศษ			เชี่ยวชาญ			ผอ.		รอง ผอ.		ครู					ครูผู้ช่วย		
		ชำนาญ		ชำนาญการพิเศษ		เชี่ยวชาญ		ชำนาญ		ชำนาญการพิเศษ		ชำนาญการพิเศษ		เชี่ยวชาญ		ชาย	หญิง	ชาย	หญิง	ชาย	หญิง	ชาย	หญิง	ชาย	หญิง	ชาย	หญิง	รวม	
		ชาย	หญิง	ชาย	หญิง	ชาย	หญิง	ชาย	หญิง	ชาย	หญิง	ชาย	หญิง	ชาย	หญิง	ชาย	หญิง	ชาย	หญิง	ชาย	หญิง	ชาย	หญิง	ชาย	หญิง	รวม			
1	บ้านราชกรูด			1							4											1	3		1	2	8	10	
2	บ้านขจัดภัย				1					1	5	1	1										5		2	2	14	16	
3	บ้านคลองของ		1								3												1		1	0	6	6	
4	บ้านละออง										2															0	2	2	
5	บ้านนกงาง			1							4		2									3	6	2	3	6	15	21	
6	บ้านบางริน			1							2	1	6													2	8	10	
7	บ้านบางกลาง			1							3	2	1										1		1	3	6	9	
8	บ้านทุ่งหวาง			1					1	2	10	1	4									2	6	1	4	7	25	32	
9	บ้านท่าฉาง			1							3		4									1	4		1	2	12	14	
10	บ้านหาดทรายดำ		1								1		1									1	3	1	3	2	9	11	
11	ระนองพัฒนามิตรภาพที่ 60					1					1	5	1	3									2			3	10	13	
12	บ้านเกาะสินไห	1																				1	7	5	4	7	11	18	
13	บ้านเขานางหงส์				1						1	2		1								1		1	3	3	7	10	
14	บ้านเกาะพยาม	1																				1	2	1	2	3	4	7	
15	บ้านเกาะเหลา			1																		1	1	1		3	1	4	
16	บ้านเกาะช้าง		1																				2	1	1	1	3	3	6
17	อนุบาลระนอง						1	1	4	14	1	12										1	8		4	7	40	47	
18	ชาติเฉลิม				1			1	3	3	1	10											1		1	5	16	21	
19	บ้านปากน้ำ			1							4		2									3	2	1	1	5	9	14	
20	บ้านหินช้าง			1							4	1	4									1	8	2	4	5	20	25	

ที่	ชื่อโรงเรียน	ผู้บริหารสถานศึกษา (คน)										ครู (คน)						ไม่มีวิทยฐานะ (คน)								รวม (คน)				
		ผู้อำนวยการ						รองผู้อำนวยการ																						
		ชำนาญ		ชำนาญการพิเศษ		เชี่ยวชาญ		ชำนาญ		ชำนาญการพิเศษ		เชี่ยวชาญ		ผอ.		รอง ผอ.		ครู		ครูผู้ช่วย										
		ชาย	หญิง	ชาย	หญิง	ชาย	หญิง	ชาย	หญิง	ชาย	หญิง	ชาย	หญิง	ชาย	หญิง	ชาย	หญิง	ชาย	หญิง	ชาย	หญิง	ชาย	หญิง	ชาย	หญิง	รวม				
21	บ้านบางนอน				1							2		2											0	5	5			
22	เอกศิลป์ราษฎร์พัฒนา				1							4		1											0	7	7			
23	บ้านหินดาด			1								1													2	3	5			
24	บ้านทรายแดง	1										2									1	3			2	5	7			
25	บ้านบางสีกิม	1										1		1									1	1	3	4				
26	วัดหาดส้มแป้น		1									3	2		3						2	2		2	5	10	15			
27	นิคมสงเคราะห์			1					1			3		5							3	9	2	10	7	27	34			
28	บ้านหินวัว		1											1								3		3	0	8	8			
29	บ้านทุ่งมะพร้าว			1								1	2		1							6	2	3	4	12	16			
30	บ้านน้ำขาว		1										1									1		1	0	4	4			
31	เพียงหลวง 15 (รังแตน)				1							1	4	1	2							1	6	5	7	8	20	28		
32	ทับหลีสุริยวงศ์			1									2		1								3		2	1	8	9		
33	บ้านสองพี่น้อง	1											3												1	4	5			
34	มัชฌิมวิทยา			1								1			4								2		2	2	8	10		
35	บ้านน้ำจืดน้อย				1								2		1								2	1	2	1	8	9		
36	บ้านดอนกลาง																					1		1	1	2	1	3		
37	บ้านปลายคลอง	1											1		1		1								1	4	5			
38	บ้านบกกราย				1								1												0	3	3			
39	บ้านบางกุ้ง			1											1								2			3	1	4		
40	กระบุรี			1									4	1	1									3	4	1	3	6	12	18
41	บ้านสองแพรก			1									4	7	1	6								3	12	1		10	25	35
42	ไทยรัฐวิทยา 97			1									2		1									1	5	1	3	3	11	14
43	บ้านบางสองรา												2												1		1	4	5	

ที่	ชื่อโรงเรียน	ผู้บริหารสถานศึกษา (คน)										ครู (คน)						ไม่มีวิทยฐานะ (คน)								รวม (คน)				
		ผู้อำนวยการ					รองผู้อำนวยการ					ชำนาญ			เชี่ยวชาญ			ผอ.		รอง ผอ.		ครู		ครูผู้ช่วย						
		ชำนาญ		ชำนาญการพิเศษ		เชี่ยวชาญ		ชำนาญ		ชำนาญการพิเศษ		เชี่ยวชาญ		ชาย	หญิง	ชาย	หญิง	ชาย	หญิง	ชาย	หญิง	ชาย	หญิง	ชาย	หญิง	ชาย	หญิง	รวม		
		ชาย	หญิง	ชาย	หญิง	ชาย	หญิง	ชาย	หญิง	ชาย	หญิง	ชาย	หญิง	ชาย	หญิง	ชาย	หญิง	ชาย	หญิง	ชาย	หญิง	ชาย	หญิง	ชาย	หญิง	ชาย	หญิง	รวม		
44	บ้านทับจาก				1																	1	1		2	1	4	5		
45	บ้านลำเลียง				1							1											2		1	0	5	5		
46	วัดสุวรรณคีรี			1								1	2		2								1	1		1	3	6	9	
47	บ้านหนองจิก	1											2										2			1	4	5		
48	บ้านหาดจิก												2	6									3		4	2	13	15		
49	บ้านคลองเงิน												2													0	2	2		
50	บ้านปลายคลองวัน												2	1											1	1	3	4		
51	บ้านนา				1								3										1	6		5	1	15	16	
52	บ้านเขี้ยวเหลียง			1						2													1	3			2	5	7	
53	บ้านบางหิน			1								3	7		2									3	1	1	5	13	18	
54	บ้านชากลี			1									1										1	5	1	1	4	6	10	
55	บ้านทองหลาง				1								1		1									2	1	4	2	8	10	
56	บ้านบางเบน				1								1											3	11	2	1	5	14	19
57	บ้านสำนัก			1									1											1	8	2	6	4	15	19
58	ชนมพัฒนา			1											2									2	1		3	3	6	
59	บ้านบางปรุ	1											1		4									2	3		3	8	11	
60	บ้านห้วยเสียด				1								1	4	1										1		2	2	8	10
61	อนุบาลบ้านด่าน			1									9	2	5										6	1	5	4	25	29
62	ประชาอุทิศ																							1	2		1	2	3	
63	ระวีราษฎร์บำรุง			1									4		1										6	1	1	7	7	14
64	บ้านบางขุนแพ่ง				1								3		2										7		2	0	15	15
65	บ้านละอุนใต้			1									1	5		1										3	2	9	11	
66	บ้านเขาฝาชี			1									2		1										2		2	1	7	8

ที่	ชื่อโรงเรียน	ผู้บริหารสถานศึกษา (คน)										ครู (คน)						ไม่มีวิทยฐานะ (คน)								รวม (คน)		
		ผู้อำนวยการ					รองผู้อำนวยการ					ชำนาญ			ชำนาญการพิเศษ			เชี่ยวชาญ		ผอ.		รอง ผอ.		ครู				
		ชำนาญ		ชำนาญการพิเศษ		เชี่ยวชาญ		ชำนาญ		ชำนาญการพิเศษ		เชี่ยวชาญ		ผอ.		รอง ผอ.		ครู		ครูผู้ช่วย		ชาย		หญิง		รวม		
		ชาย	หญิง	ชาย	หญิง	ชาย	หญิง	ชาย	หญิง	ชาย	หญิง	ชาย	หญิง	ชาย	หญิง	ชาย	หญิง	ชาย	หญิง	ชาย	หญิง	ชาย	หญิง	ชาย	หญิง	รวม		
67	ทับไชยาพัฒนา	1										1										2	2		3	3	6	9
68	วัดช่องลม	1										2											1			1	3	4
69	ทุ่งตาพลวิทยา			1								1	2		1							1	8		1	3	12	15
70	บ้านปากแพรก					1						2	2									1	1			3	4	7
71	บ้านภูเขาทอง			1								1	2		2							1	6	2	2	5	12	17
72	บ้านทะเลนอก		1																				1		1	0	3	3
73	บ้านกำพวน		1									1	2									3	3		3	4	9	13
74	บ้านสุขสำราญ											1	3		1			1				2	2			4	6	10
75	บ้านบางมัน		1										1									1	2		5	1	9	10
76	บ้านแหลมนาว	1																						1	1	2	1	3
77	ไทยรัฐวิทยา 67 (บ้านนาพรุ)			1									1									1	8	2	4	4	13	17
78	บ้านควนไทรงาม	1											3		1								2	2	2	3	8	11
79	บ้านบางกล้วยนอก				1								2		1							3	4		4	3	12	15
รวม		12	9	31	17	1	1	0	0	3	4	41	180	19	115	0	1	1	1	0	0	66	242	46	144	220	714	934

ข้อมูลจากระบบ P-obec ณ วันที่ 7 ก.ค. 60

คณะผู้จัดทำ

นายปรีชา บัวกิ่ง

นายสนิท ณ ระนอง

นางสาวธนพร กุลสวัสดิ์

นางมณวดี ดุลยรัตน์

นางสาวขวัญพิชชา ยกทอง

นางสาวปิยาพัชร พรชัย

ผู้อำนวยการสำนักงานเขตพื้นที่การศึกษาประถมศึกษาระนอง

รองผู้อำนวยการสำนักงานเขตพื้นที่การศึกษาประถมศึกษาระนอง

นักวิเคราะห์นโยบายและแผนชำนาญการพิเศษ ปฏิบัติหน้าที่ ผอ.กลุ่มนโยบายและแผน

นักวิเคราะห์นโยบายและแผนปฏิบัติการ

เจ้าหน้าที่ธุรการ

เจ้าหน้าที่ธุรการ